

高雄都會區大眾捷運系統
環狀輕軌捷運(第一階段)
禁建限建範圍地形圖

高雄市政府

中華民國 年 月 日公告

高雄都會區大眾捷運系統 禁建限建範圍地形圖(第一階段)

高雄環狀輕軌捷運建設路網示意圖

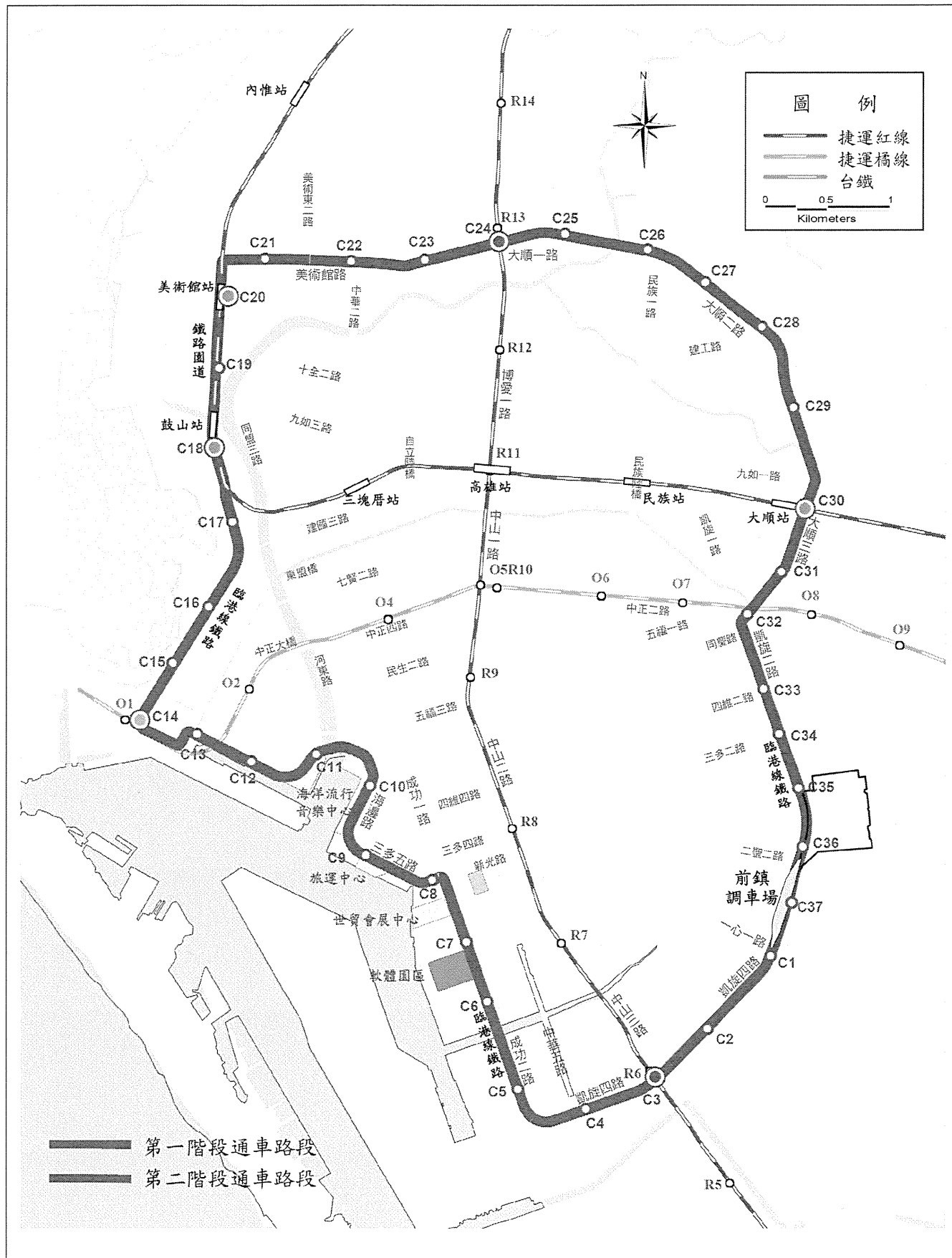

圖說索引

本冊公告範圍，係為高雄環狀輕軌第一階段之管制範圍圖籍，其中索引圖係標明本圖說管制範圍索經過之捷運路線，至捷運沿線兩側之禁建，限建管制範圍詳列於後所附相關圖籍。

環狀輕軌第一階段

圖說索引	LC1/PZ 001
圖說使用說明	LC1/PZ 002
機廠	LC1/C0 001 ~ LC1/C0 003
C1車站至C2車站	LC1/C1 004 ~ LC1/C1 006
C2車站至C3車站	LC1/C2 007 ~ LC1/C2 008
C3車站至C4車站	LC1/C3 009 ~ LC1/C3 010
C4車站至C5車站	LC1/C4 011 ~ LC1/C4 012
C5車站至C6車站	LC1/C5 013 ~ LC1/C5 014
C6車站至C7車站	LC1/C6 015 ~ LC1/C6 016
C7車站至C8車站	LC1/C7 017 ~ LC1/C7 018
C8車站至C9車站	LC1/C8 019 ~ LC1/C8 020
C9車站至C10車站	LC1/C9 021 ~ LC1/C9 022
C10車站至C11車站	LC1/C10 23 ~ LC1/C10 24
C11車站至C12車站	LC1/C11 25 ~ LC1/C11 27
C12車站至C13車站	LC1/C12 28 ~
C13車站至C14車站	LC1/C13 29 ~ LC1/C13 31
C14車站	LC1/C14 32 ~

比例
SCALE 1:500 (A1)
0 10 20 30 40 m
CAD No. LC1P0010

圖說索引

圖號 LC1/PZ 001
Drg. No.

高雄都會區大眾捷運系統 禁建限建範圍地形圖 — 環狀輕軌捷運(第一階段)

圖說使用說明

為確保高雄都會區大眾捷運系統之安全並對環狀輕軌捷運系統(第一階段)沿線相關工程開發行為作適度之管理，茲依「大眾捷運系統兩側禁建限建辦法」第四條之規定，劃定禁建、限建範圍地形圖，並依輕軌捷運路網各路線公告。本圖所標示之禁建線係針對地面段及高架段繪製。

一、高架段之路線及車站：水平方向為自捷運設施結構體外緣起算向外六公尺以內，垂直方向為自地面起算向上至捷運設施或行車安全之最小淨空以內，其有屋頂者則向上至屋頂結構上緣以內，兩者所形成之封閉區域。
(如示意圖一、示意圖二)

二、地面段之路線：水平方向為自捷運設施圍籬或側牆外緣起算，向外六公尺以內，垂直方向為自地面起算向上至捷運設施或行車安全之最小淨空以內，兩者所形成之封閉區域。(如示意圖三)

本圖所標示之限建線係依據「大眾捷運系統兩側禁建限建辦法」第七條之規定辦理。

本禁建、限建範圍地形圖係以高雄市地形圖電腦數值圖檔為基礎，並配合高雄市政府捷運工程局工程圖說等相關圖籍所綜整套繪而成，因前述各項圖籍資料繪製時間不同、比例尺互異，且有圖紙伸縮等限制，故本管制範圍圖僅供民眾參考。地面軌道段之禁建範圍為自捷運軌道設施圍籬起算向外六公尺以內。至如有認定上之疑義仍應以現場實測認定之。

圖例

- 限建線
- 禁建線
- 捷運設施線
- (結構體外緣、圍籬及側牆)

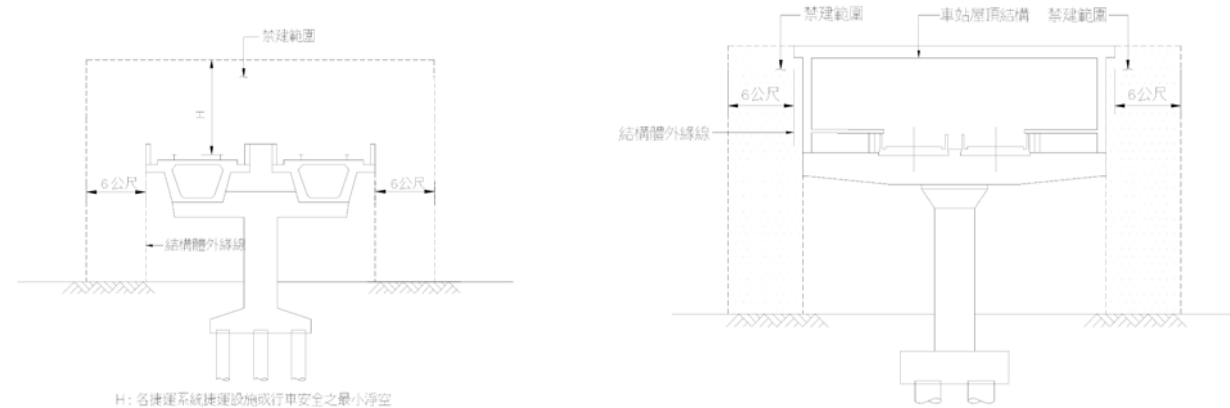

示意圖一：高架段路線禁建範圍圖

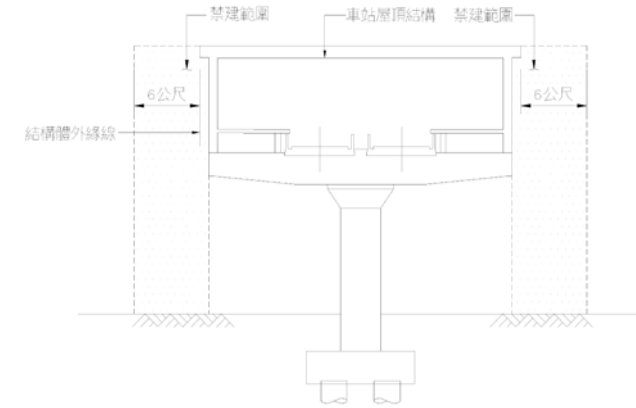

示意圖二：高架段車站禁建範圍圖

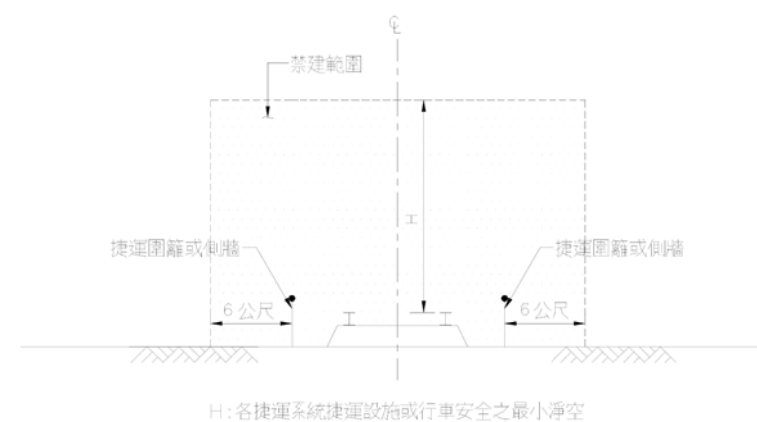

示意圖三：地面段路線禁建範圍圖

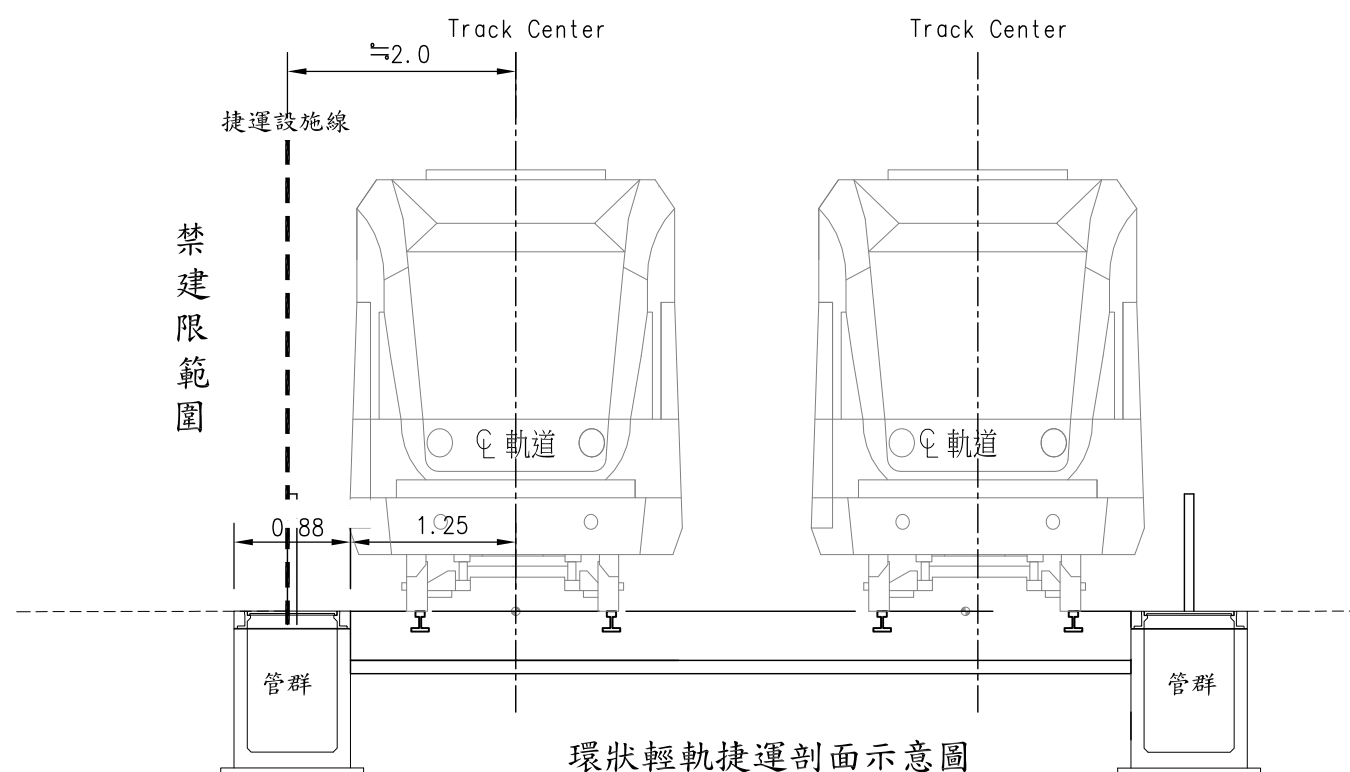

環狀輕軌捷運剖面示意圖

比例
SCALE 1:500 (A1)
0 10 20 30 40 m
CAD No. LC1/PZ 002

圖說使用說明

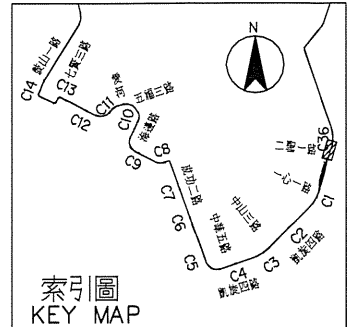
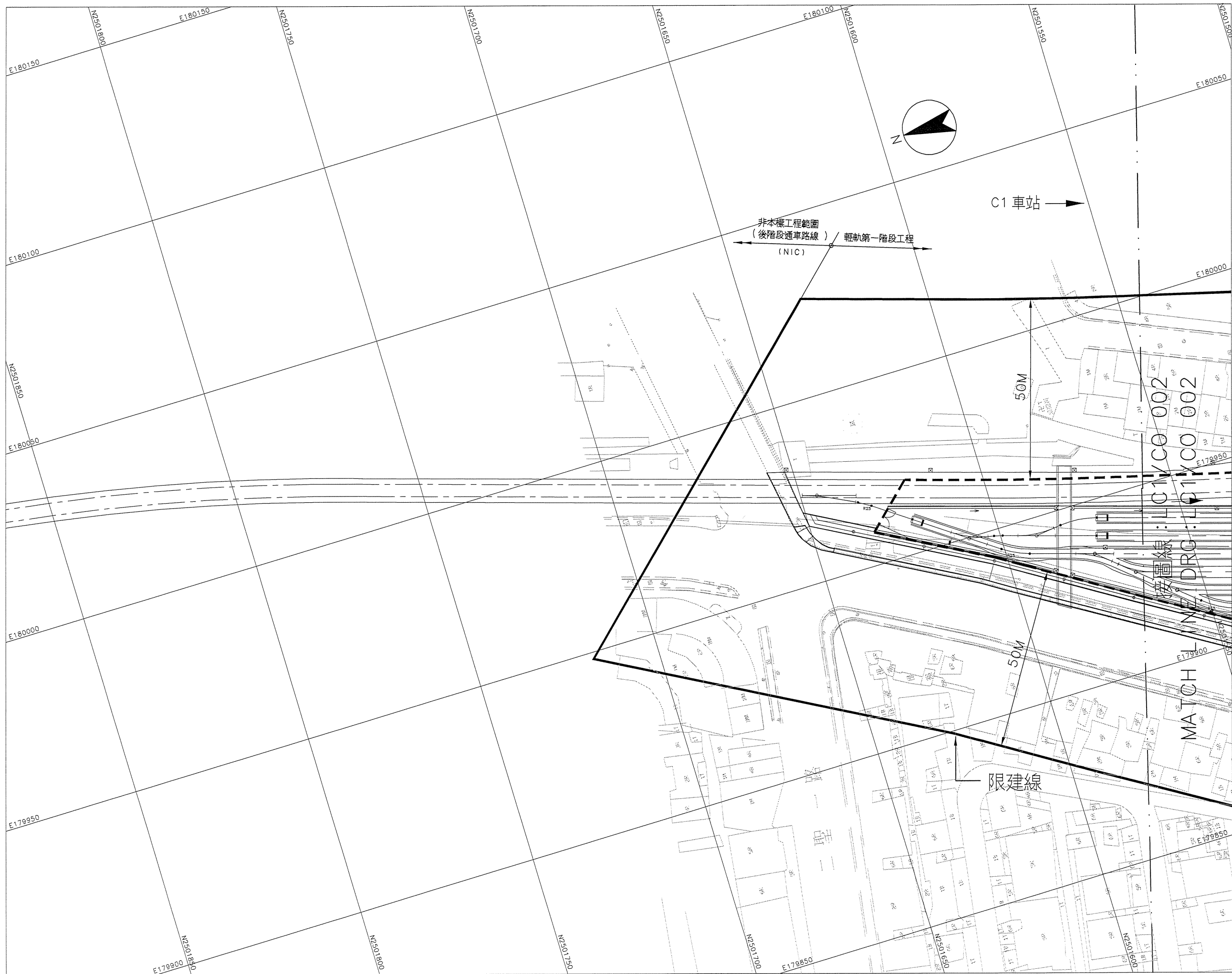

高雄都會區大眾捷運系統 禁建限建範圍地形圖 | 環狀輕軌捷運(第一階段)

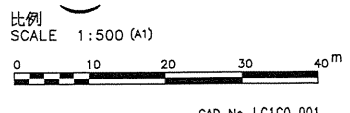

機廠
32之1頁

平面圖
PLAN

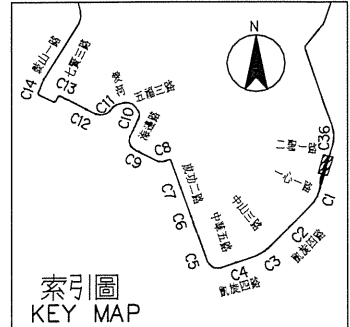
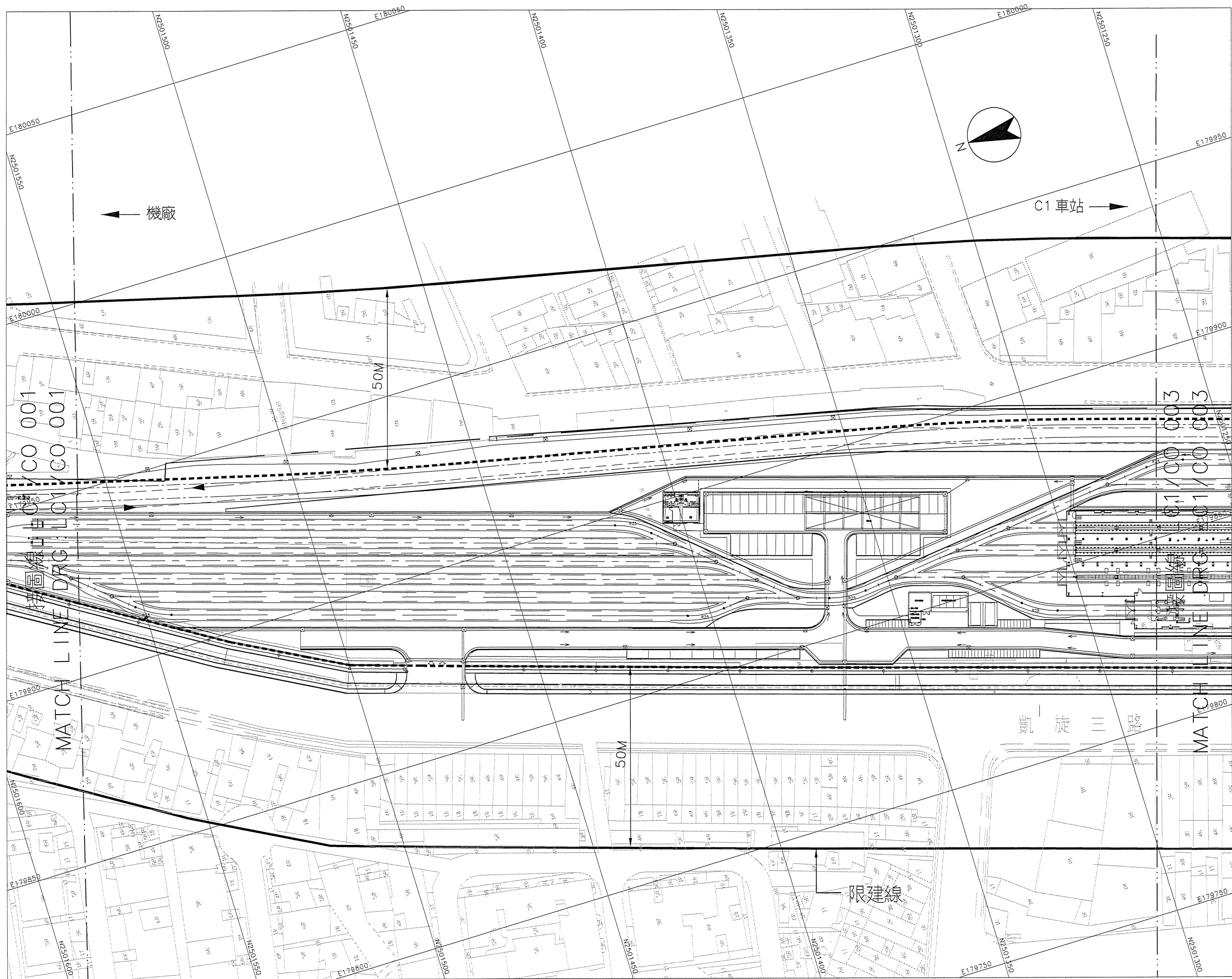

高雄都會區大眾捷運系統
 禁建限建範圍地形圖
 一環狀輕軌捷運(第一階段)

比例 SCALE 1:500 (A1)
 0 10 20 30 40 m
 CAD No. LC100 002

機廠
 32之2頁

平面圖
 PLAN

2469 2569
 2468 圖示之圖幅編號(6系統) 僅供參考

圖號
 Drg. No. LC1/CO 002

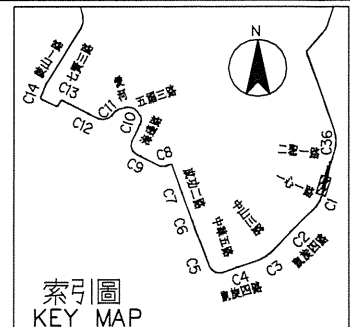
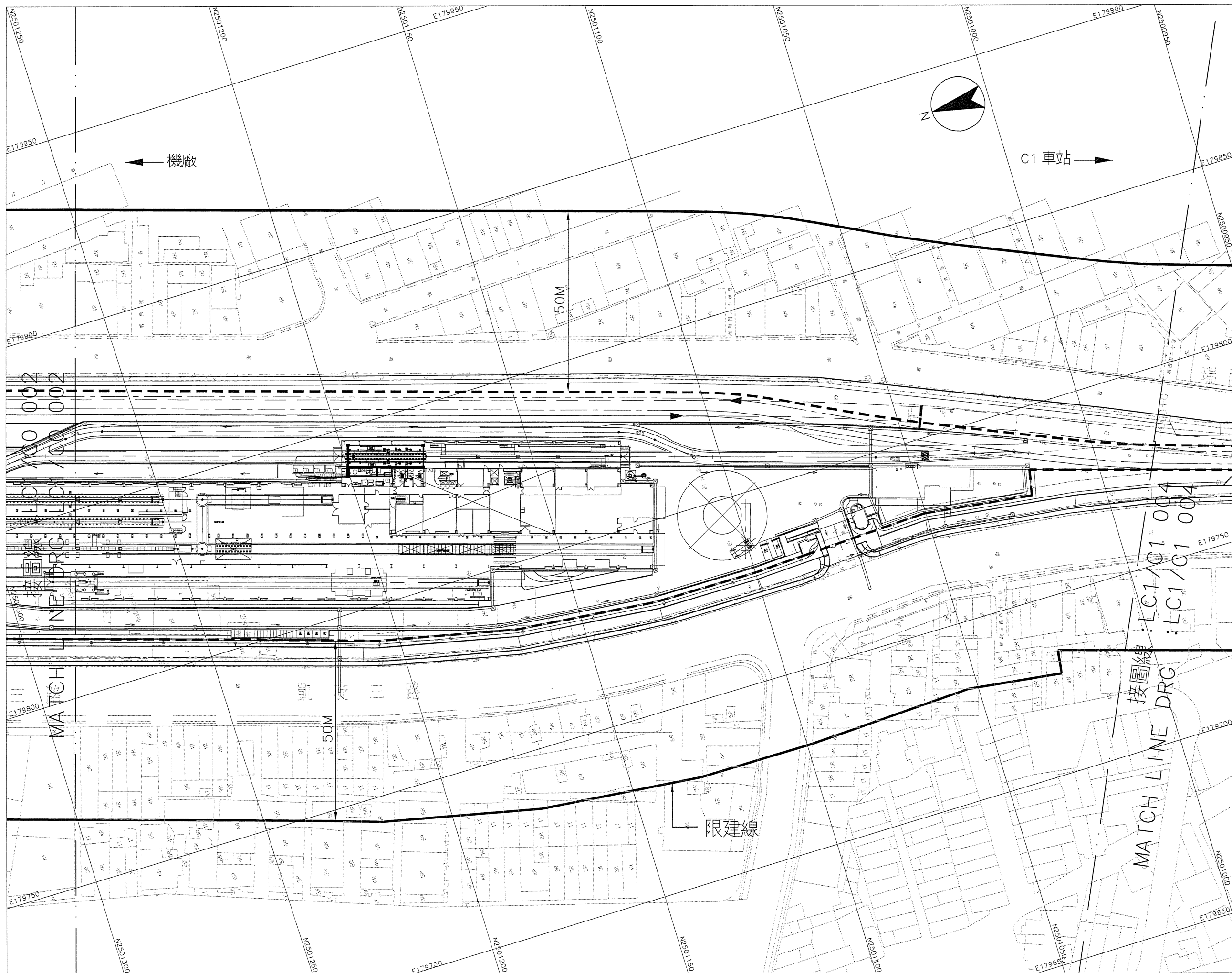

高雄都會區大眾捷運系統
 禁建限建範圍地形圖
 一環狀輕軌捷運(第一階段)

比例 SCALE 1:500 (A1)
 0 10 20 30 40m
 CAD No. LC1C0 003

機廠
 32之3頁

平面圖
 PLAN

2468 圖示之圖幅編號(6系統) 僅供參考

圖號 Drg. No. LC1/C0 003

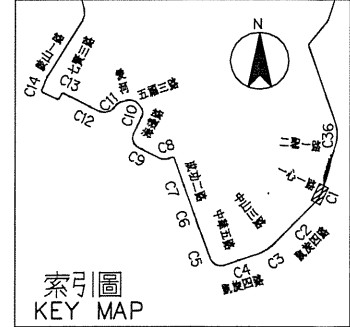
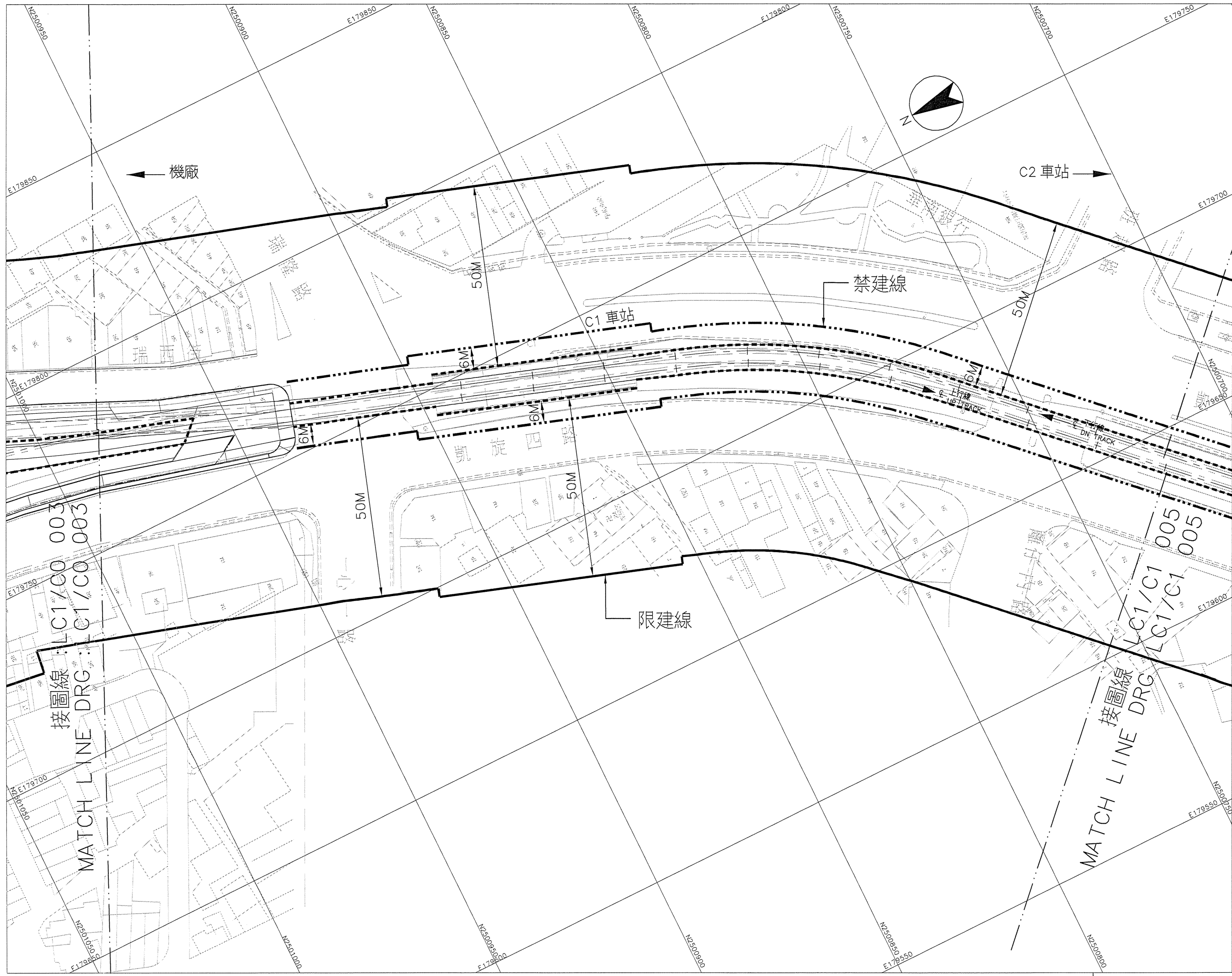

高雄都會區大眾捷運系統
禁建限建範圍地形圖
 一環狀輕軌捷運(第一階段)

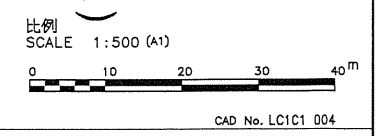

C1車站-C2車站
32之4頁

平面圖
PLAN

2468
2467 圖示之圖幅編號(6系統) 僅供參考

圖號
Drg. No. LC1/C1 004

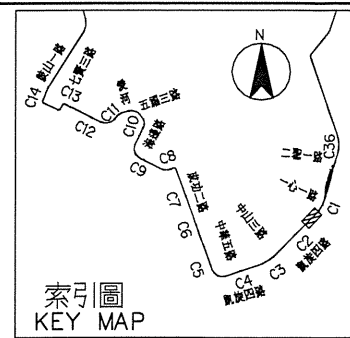
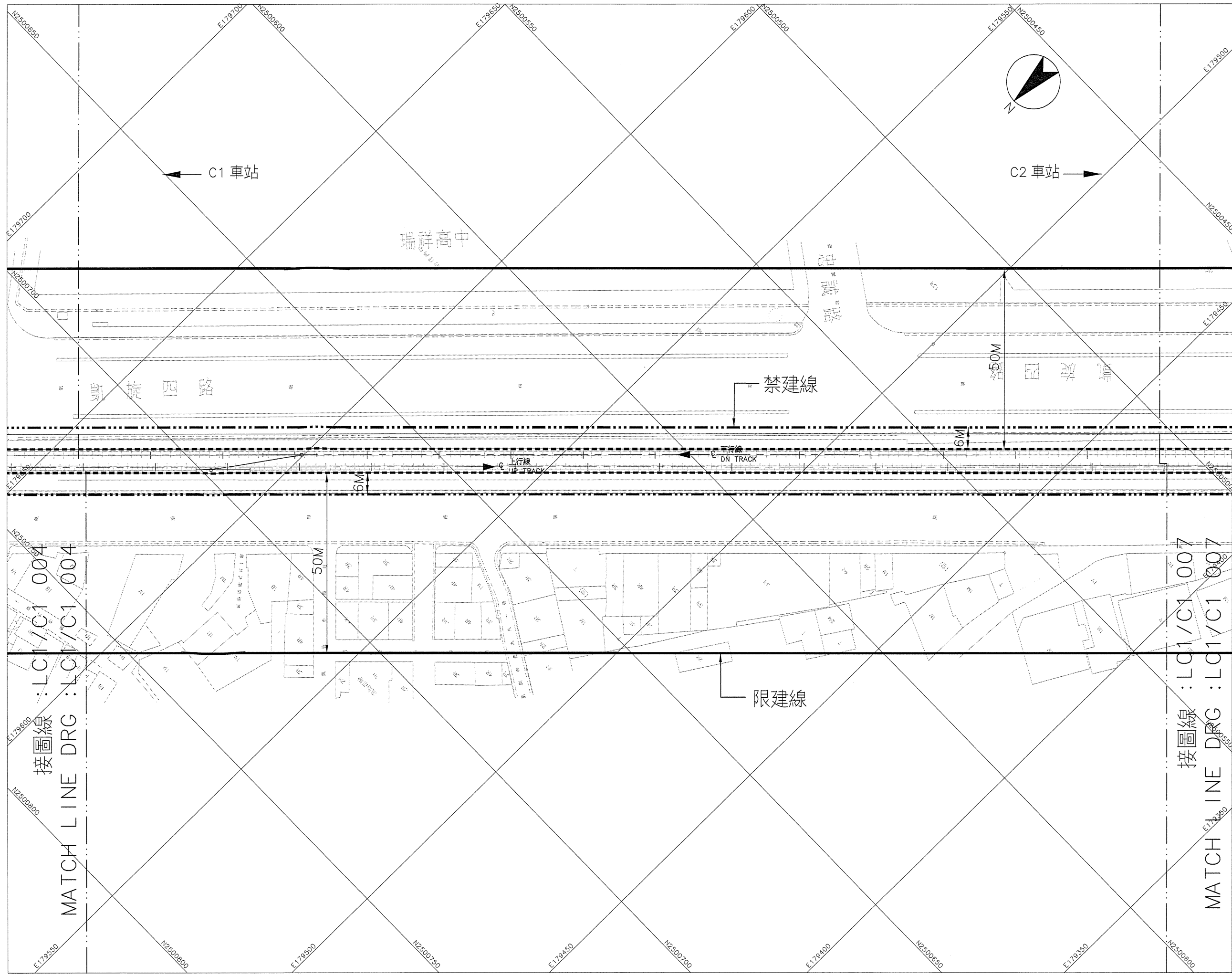

高雄都會區大眾捷運系統
禁建限建範圍地形圖
— 環狀輕軌捷運(第一階段)

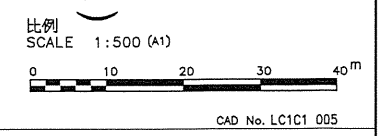

C1車站-C2車站
32之5頁

平面圖
PLAN

2467 圖示之圖幅編號167系統 僅供參考

圖號
Org. No. LC1/C1 005

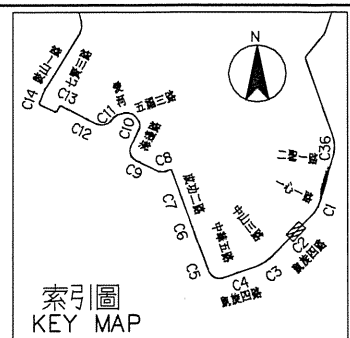

高雄都會區大眾捷運系統 環狀輕軌捷運(第一階段) 地形圖 禁建限建範圍

比例
SCALE 1:500 (A1)

CAD No. LC1C1 006

C1車站-C2車站
32之6頁

圖號
Drg. No. LC1/C1 006

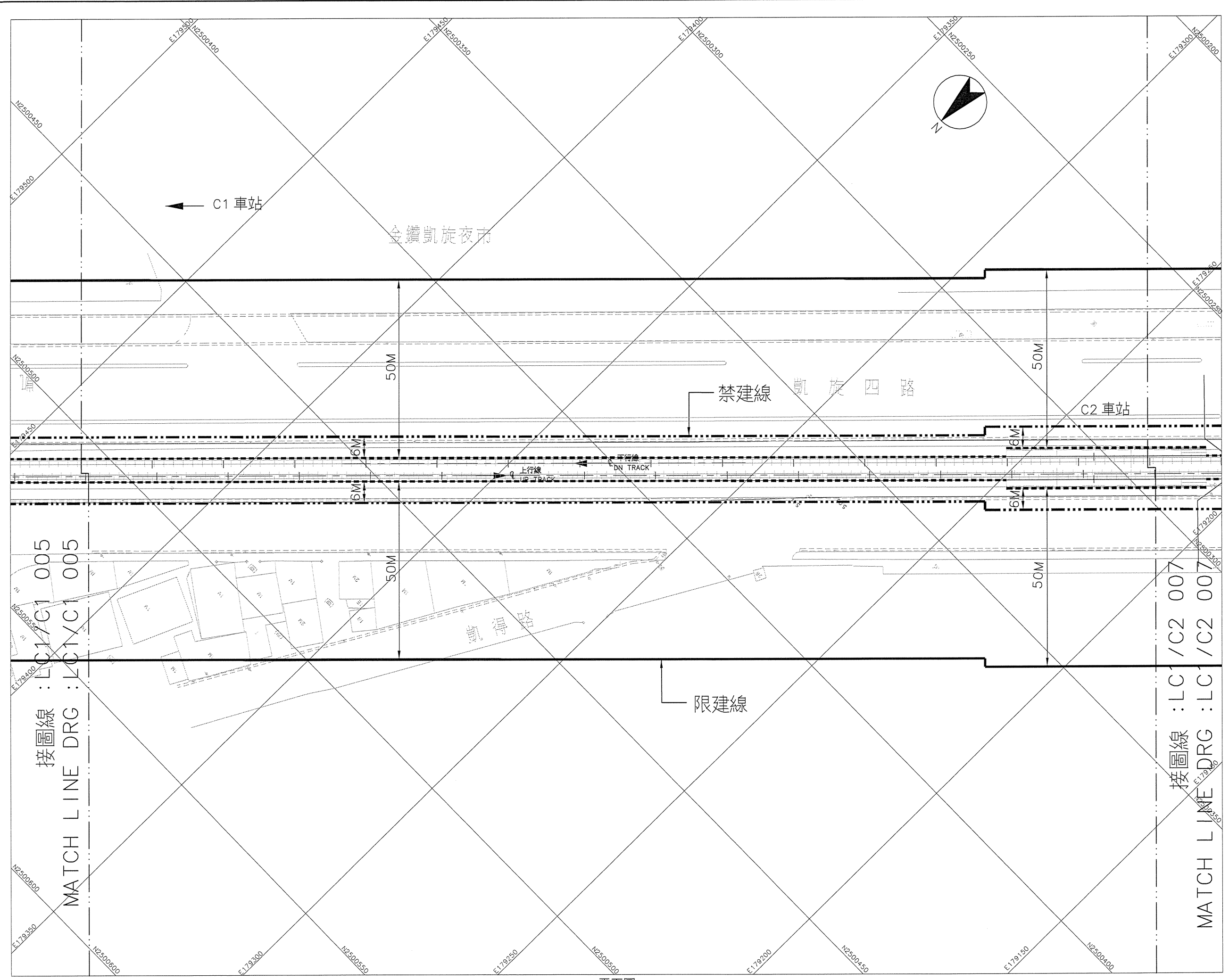

平面圖
PLAN

2367 2467 圖示之圖幅編號(6系統)僅供參考

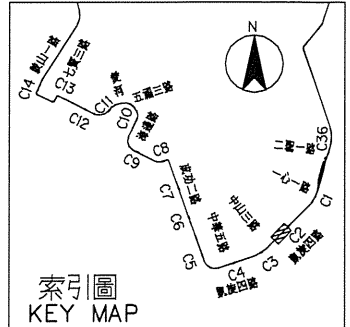
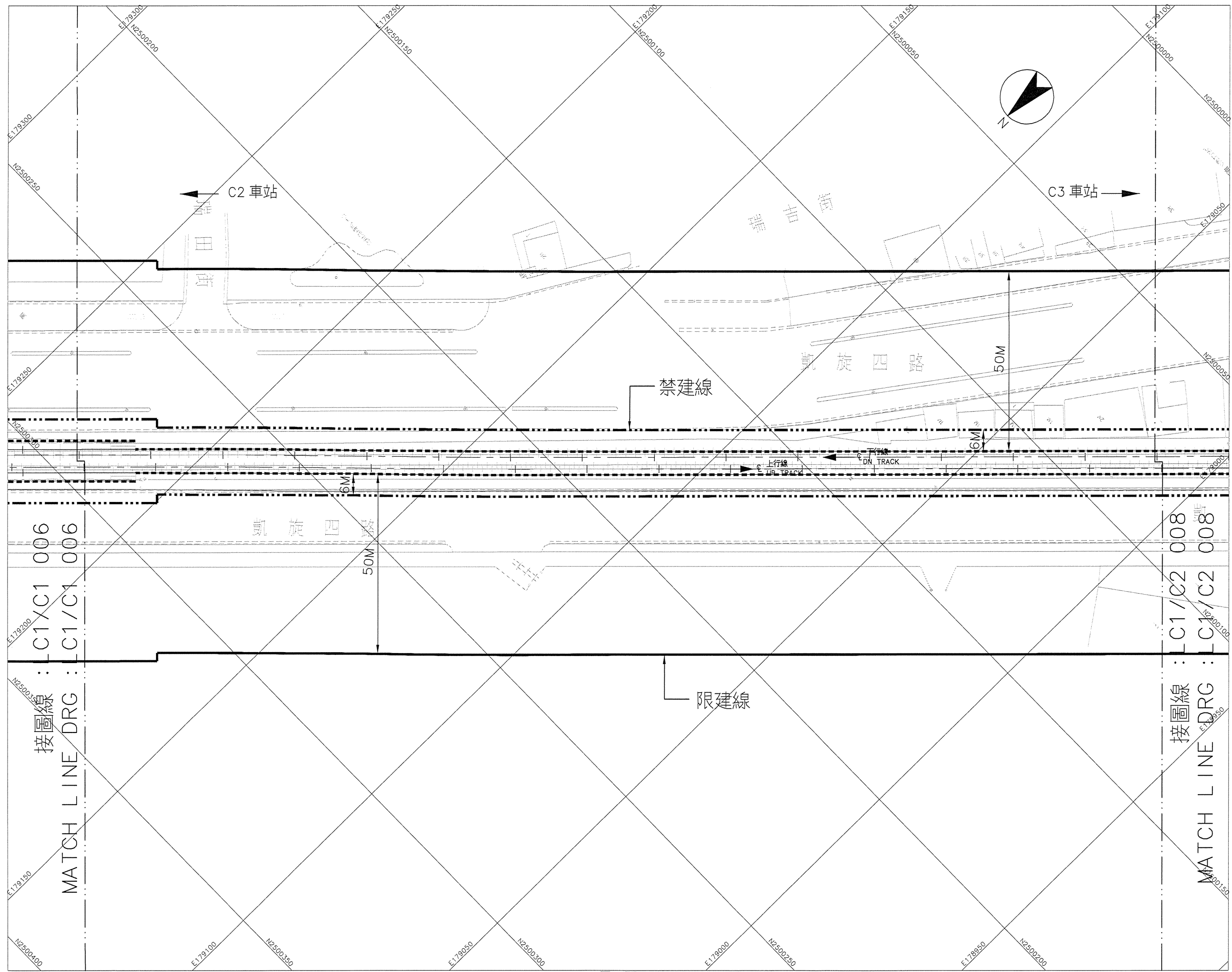

高雄都會區大眾捷運系統
 禁建限建範圍地形圖
 一環狀輕軌捷運(第一階段)

比例
 SCALE 1:500 (A1)

CAD No. LC1C2_007

C2車站-C3車站
 32之7頁

平面圖
 PLAN

2367 2467
 2366 圖示之圖幅編號(67系統)僅供參考

圖號
 Drg. No. LC1/C2 007

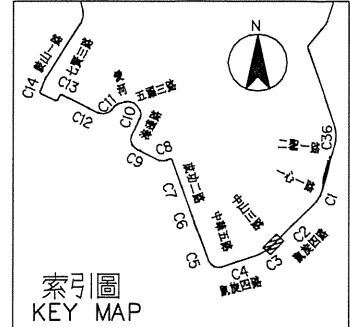
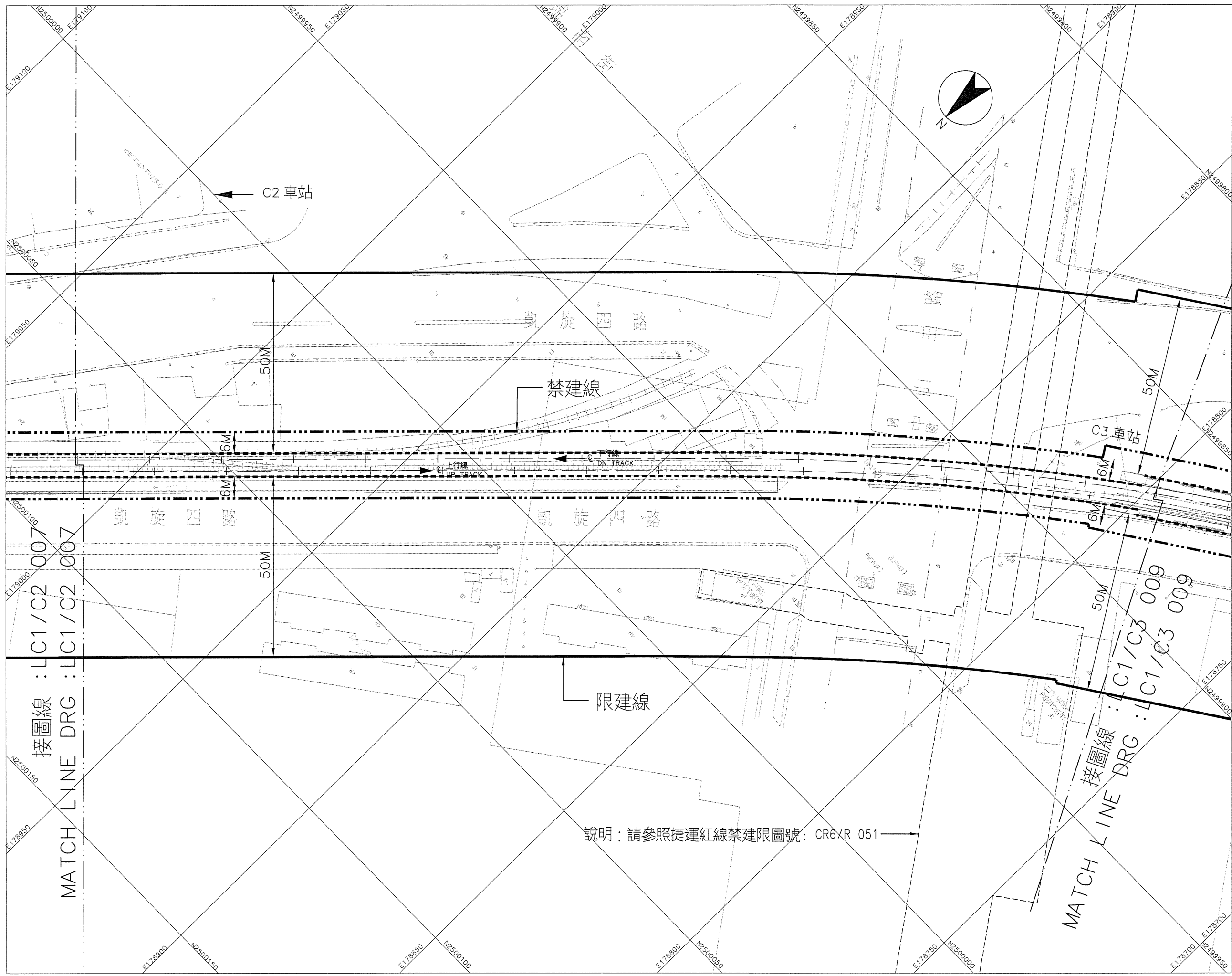

高雄都會區大眾捷運系統
 禁建限建範圍地形圖
 一環狀輕軌捷運(第一階段)

說明：請參照捷運紅線禁建限圖號：CR6XR 051

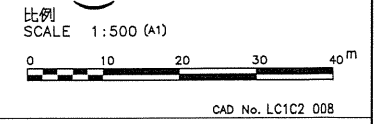

平面圖
PLAN

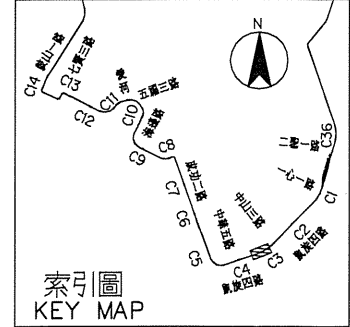
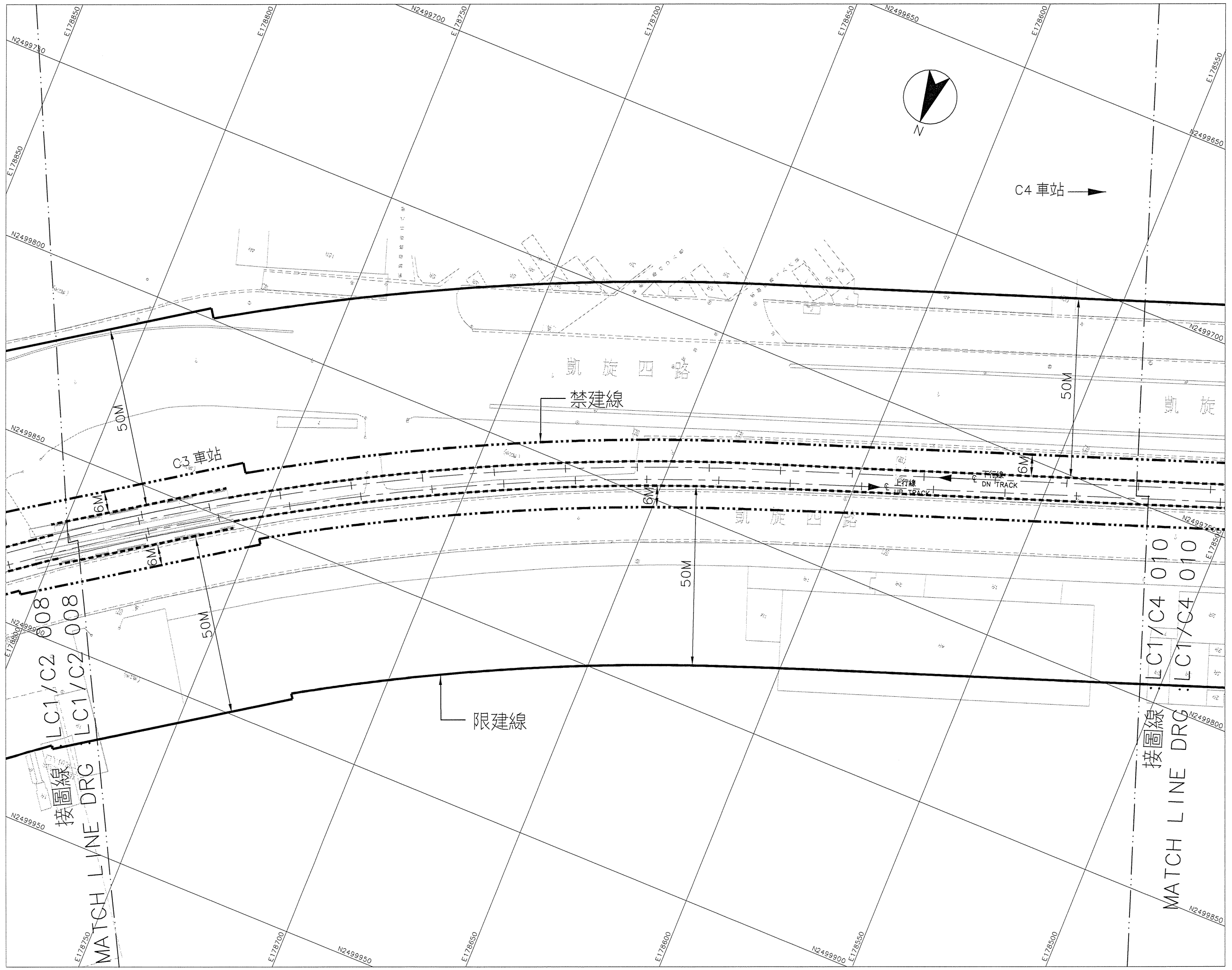

高雄都會區大眾捷運系統
 禁建限建範圍地形圖
 一環狀輕軌捷運(第一階段)

比例 SCALE 1:500 (A1)
 0 10 20 30 40m
 CAD No. LC1C3 009

C3車站-C4車站
 32之9頁

平面圖
 PLAN

2366 圖示之圖幅編號(6系統) 僅供參考

圖號
 Drg. No. LC1/C3 009

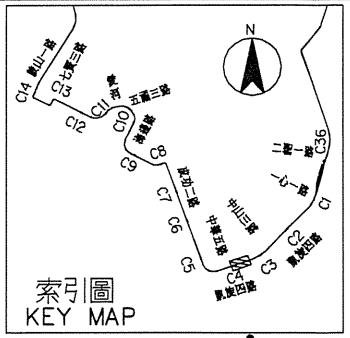
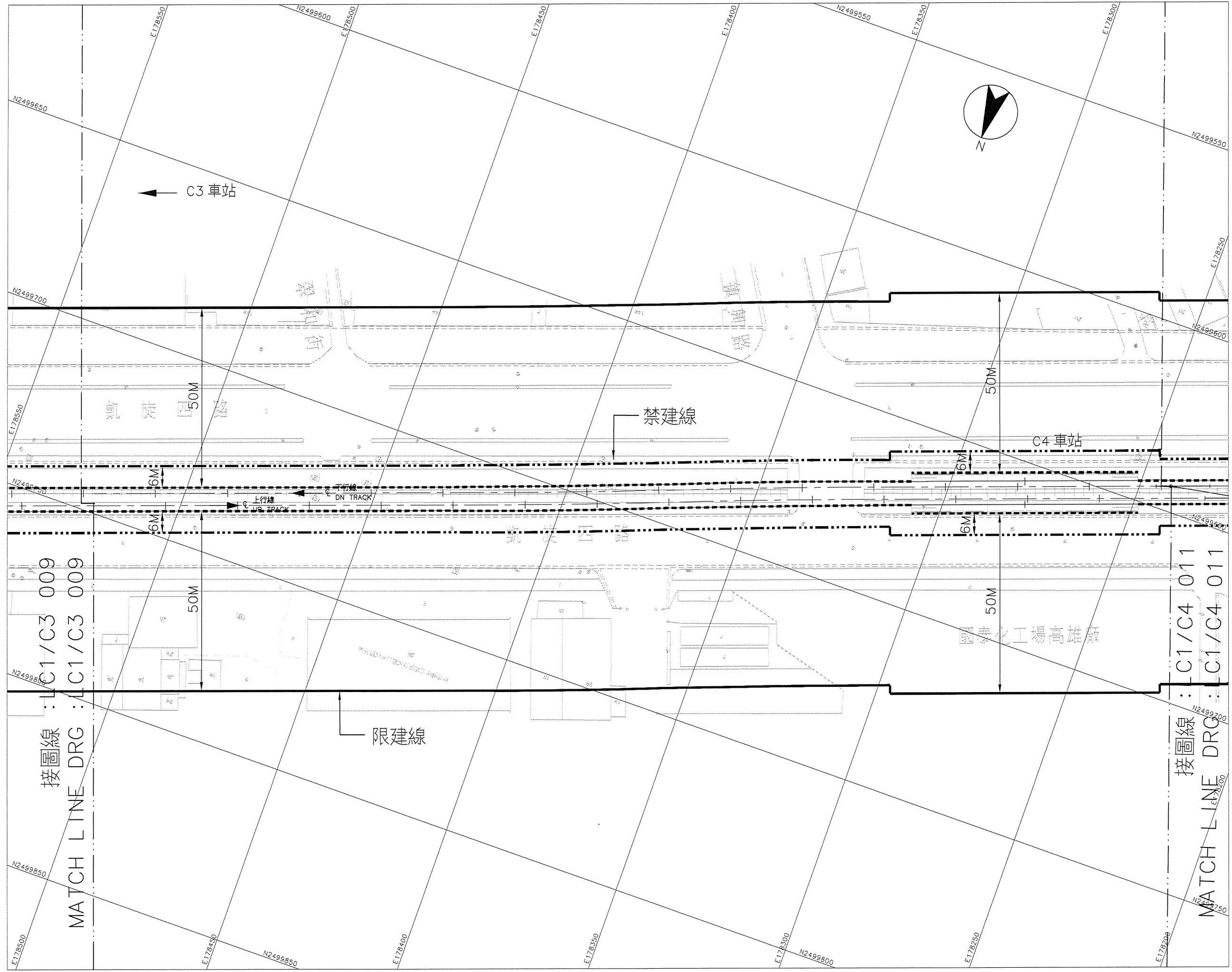

高雄都會區大眾捷運系統
 第一階段
 環狀輕軌捷運
 地形圖
 禁建限建範圍

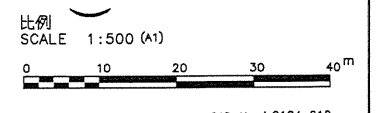

CAD No. LC1C4 010

C3車站-C4車站
 32之10頁

平面圖
 PLAN

2266 2366 圖示之圖幅編號(6系統) 僅供參考

圖號
 Drg. No. LC1/C3 010

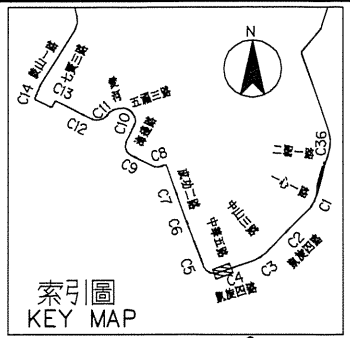
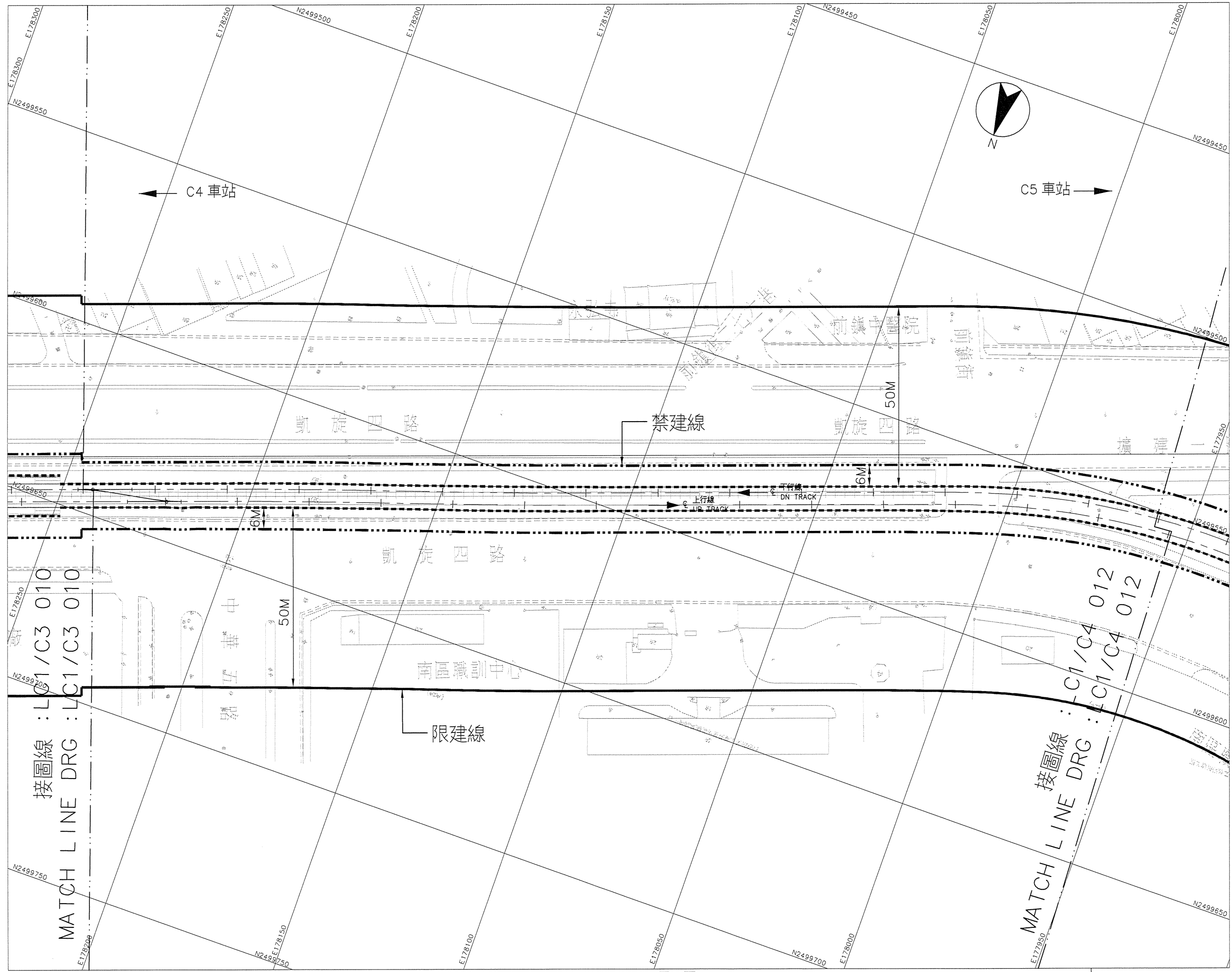

高雄都會區大眾捷運系統
禁建限建範圍地形圖
 一環狀輕軌捷運(第一階段)

比例
SCALE 1:500 (A1)

CAD No. LC1C4 011

C4車站-C5車站
32之11頁

平面圖
PLAN

2266
2265 圖示之圖幅編號(67系統) 僅供參考

圖號
Drg. No. LC1/C4 011

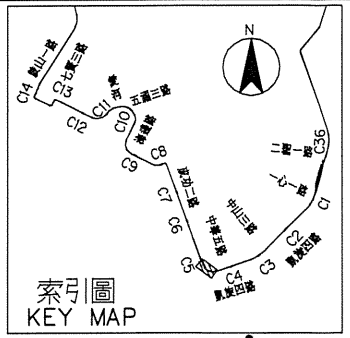
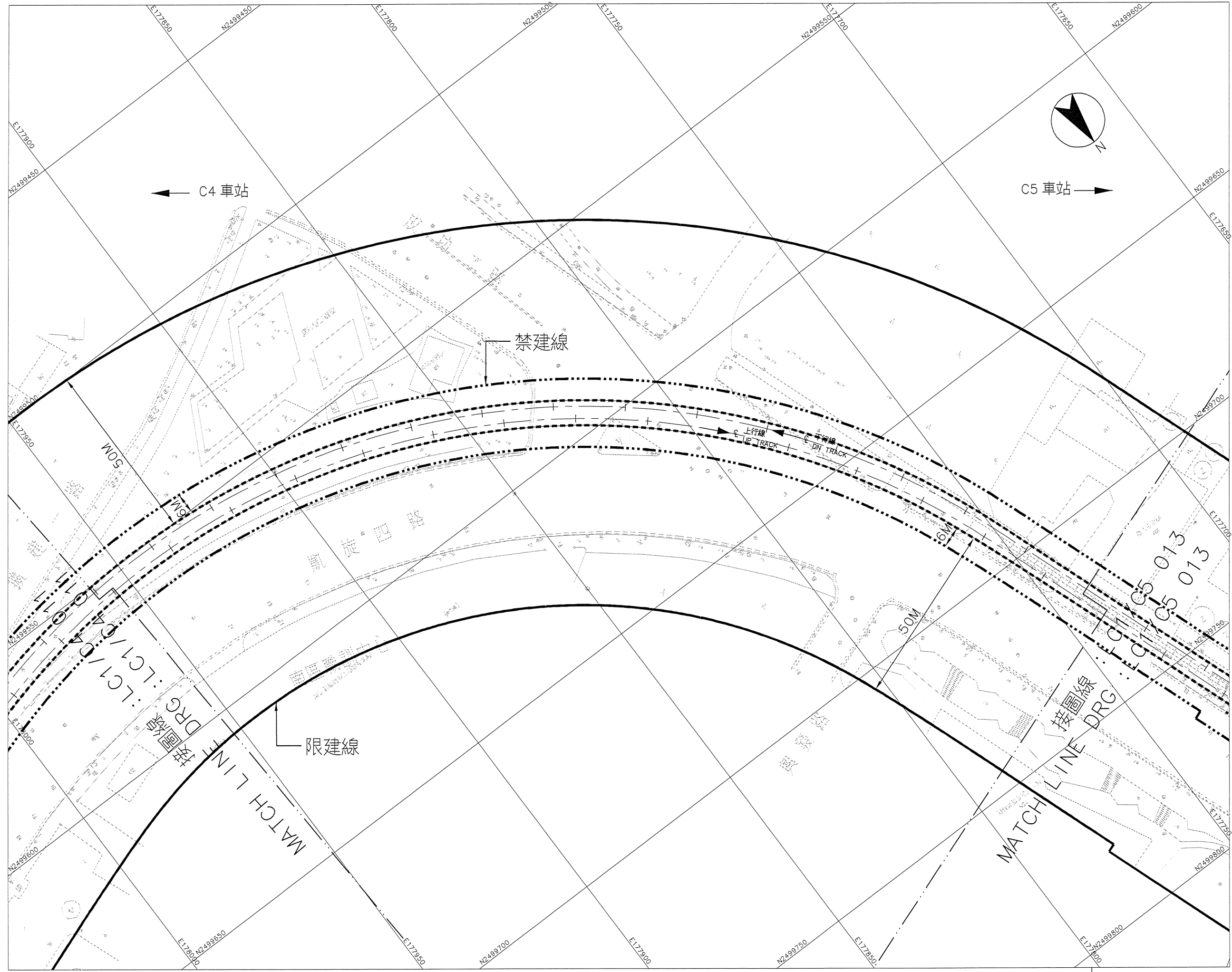

高雄都會區大眾捷運系統
禁建限建範圍地形圖
| 環狀輕軌捷運(第一階段)

比例 SCALE 1:500 (A1)
0 10 20 30 40m
CAD No. LC1C4 012

C4車站-C5車站
32之12頁

平面圖
PLAN

2266
2265 圖示之圖幅編號(6系統) 僅供參考

圖號
Drg. No. LC1/C4 012

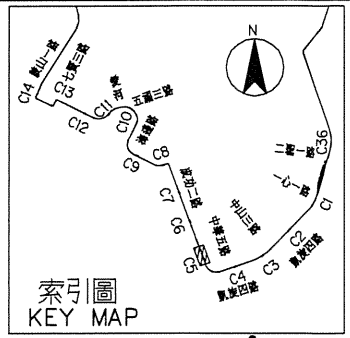
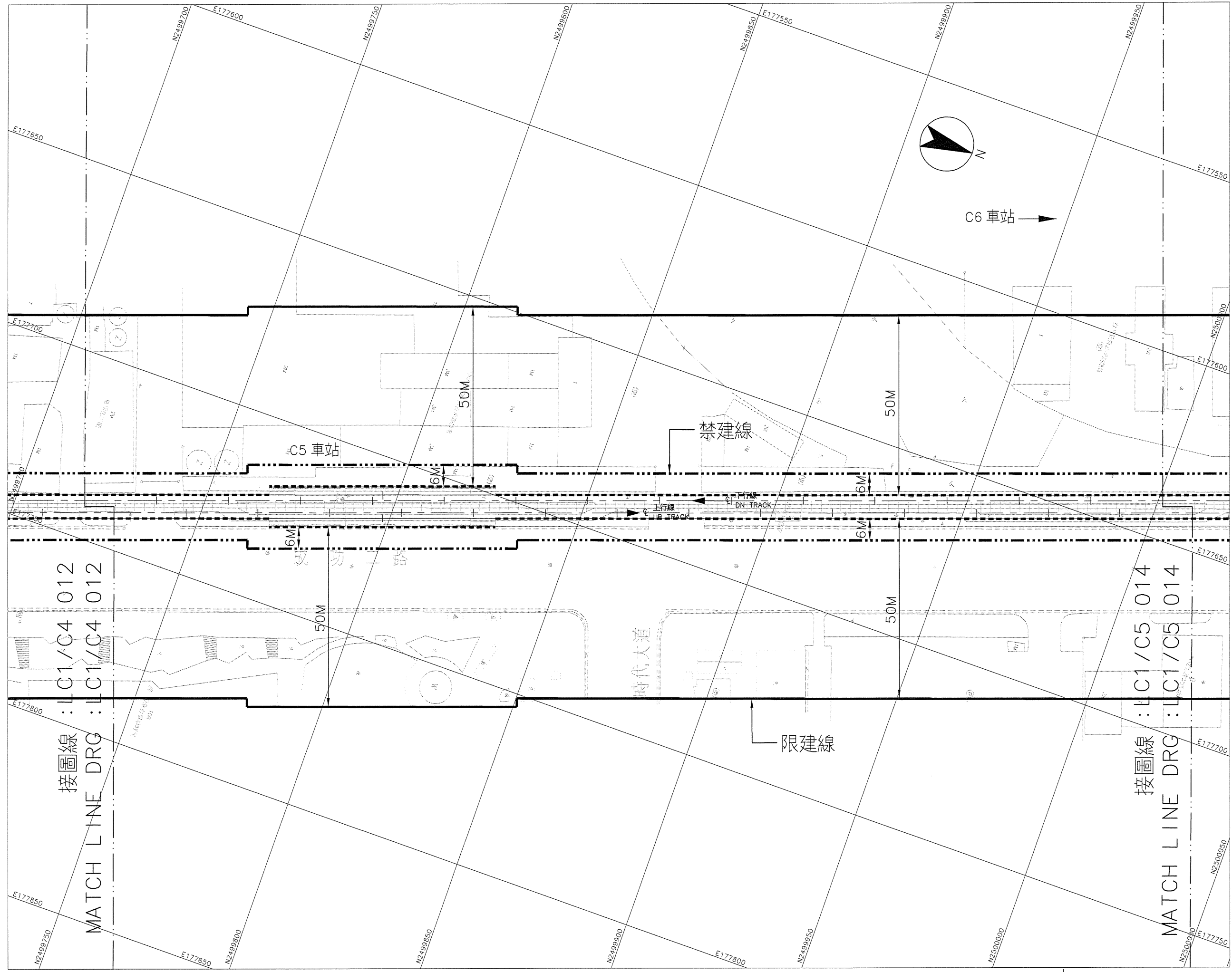

高雄都會區大眾捷運系統
第一階段
環狀輕軌捷運
地形圖
禁建限建範圍

比例 SCALE 1:500 (A1)
0 10 20 30 40m
CAD No. LC1C5 013

C5車站-C6車站
32之13頁

平面圖
PLAN

2166 2266
2165 2265 圖示之圖幅編號(系統) 僅供參考

圖號
Drg. No. LC1/C5 013

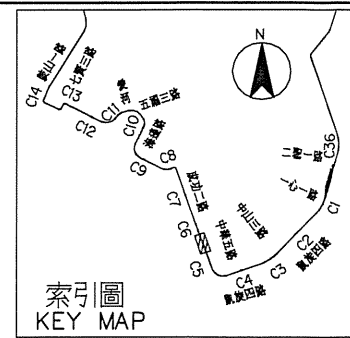
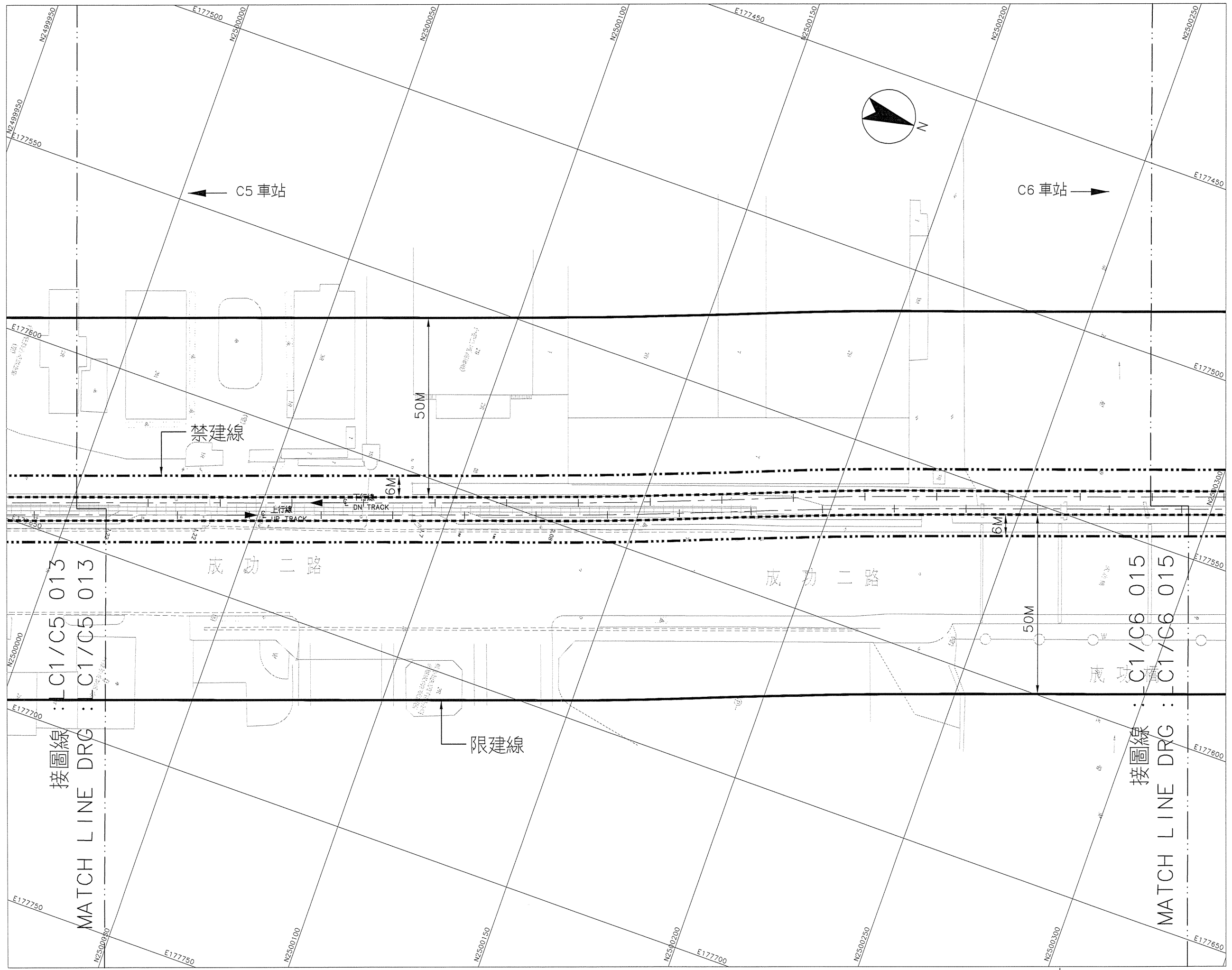

高雄都會區大眾捷運系統 禁建限建範圍地形圖

— 環狀輕軌捷運(第一階段) —

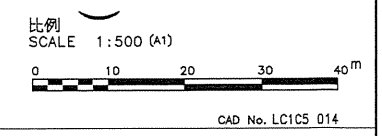

C5車站-C6車站
32之14頁

平面圖
PLAN

2167	2267	圖示之圖幅編號(6系統) 僅供參考
2166	2266	

圖號
Drg. No. LC1/C5 014

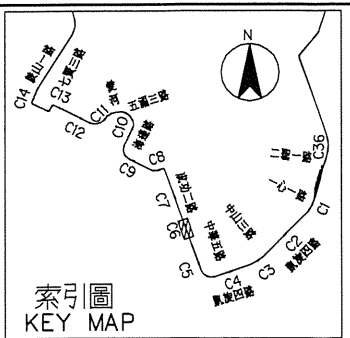
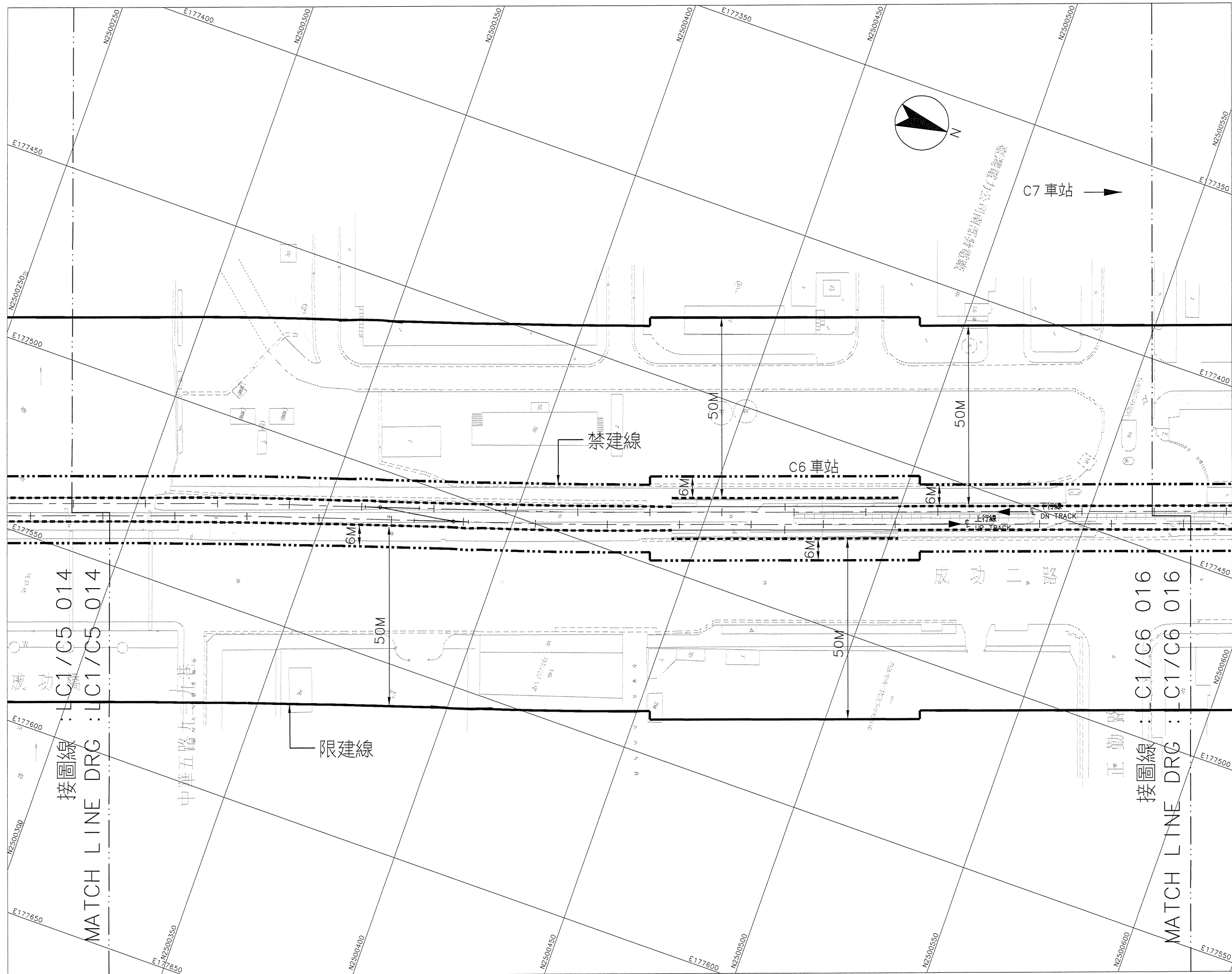

高雄都會區大眾捷運系統
 第一階段
 環狀輕軌捷運
 地形圖
 禁建限建範圍

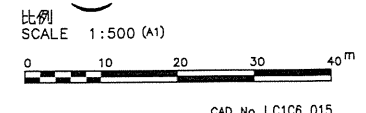

CAD No. LC1C6 015

C6車站-C7車站
 32之15頁

平面圖
 PLAN

2167 圖示之圖幅編號(6系統) 僅供參考

圖號
 Drg. No. LC1/C6 015

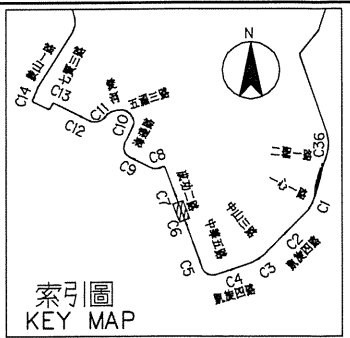
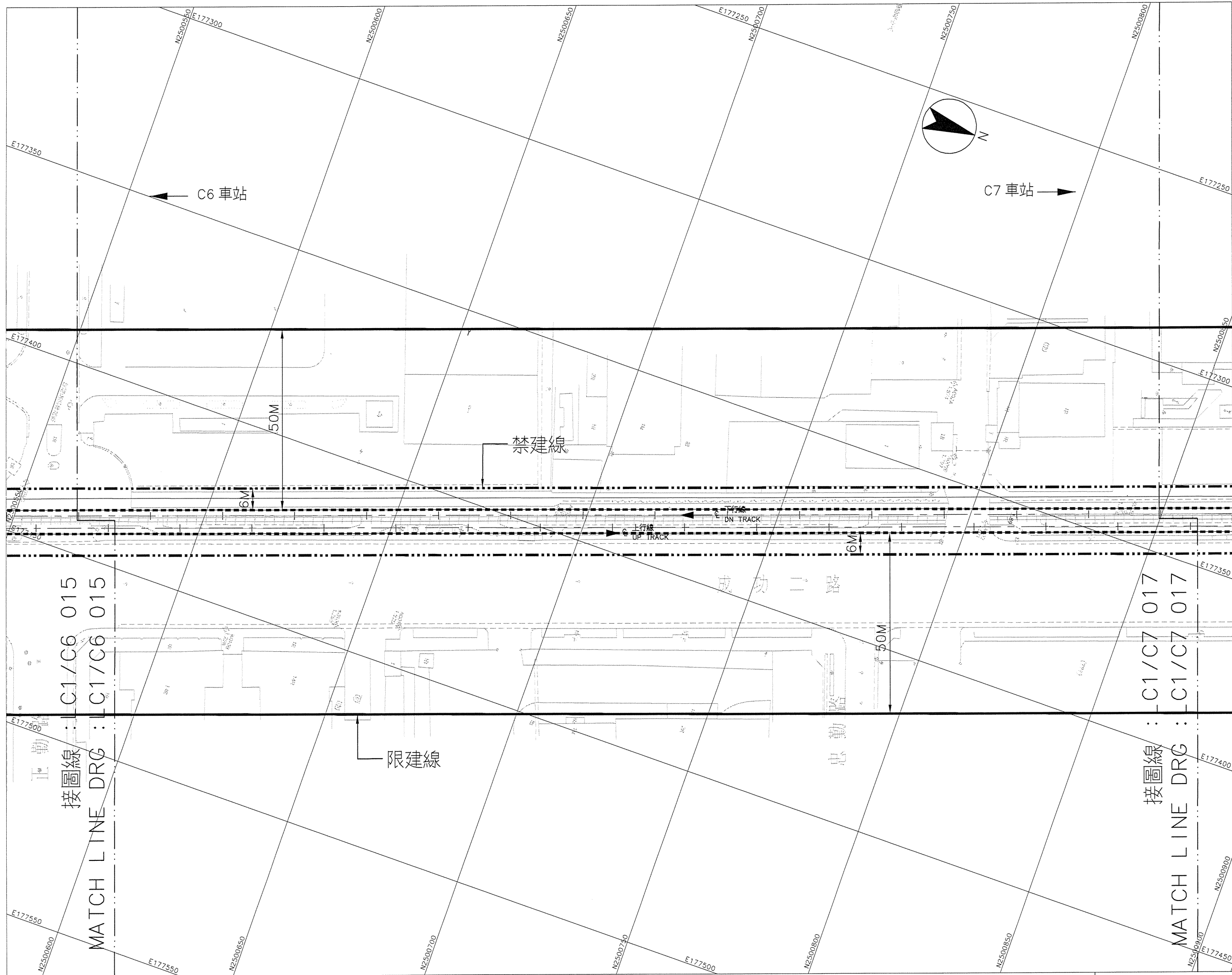

高雄都會區大眾捷運系統
 第一階段
 環狀輕軌捷運
 地形圖
 禁建限建範圍

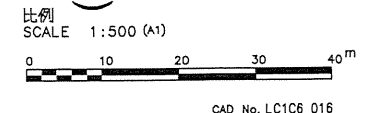

CAD No. LC1C6 016

C6車站-C7車站
 32之16頁

平面圖
 PLAN

2168
 2167 圖示之圖幅編號(6系統) 僅供參考

圖號
 Drg. No. LC1/C6 016

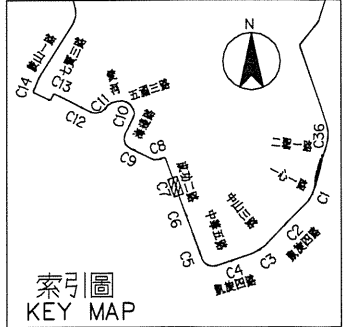
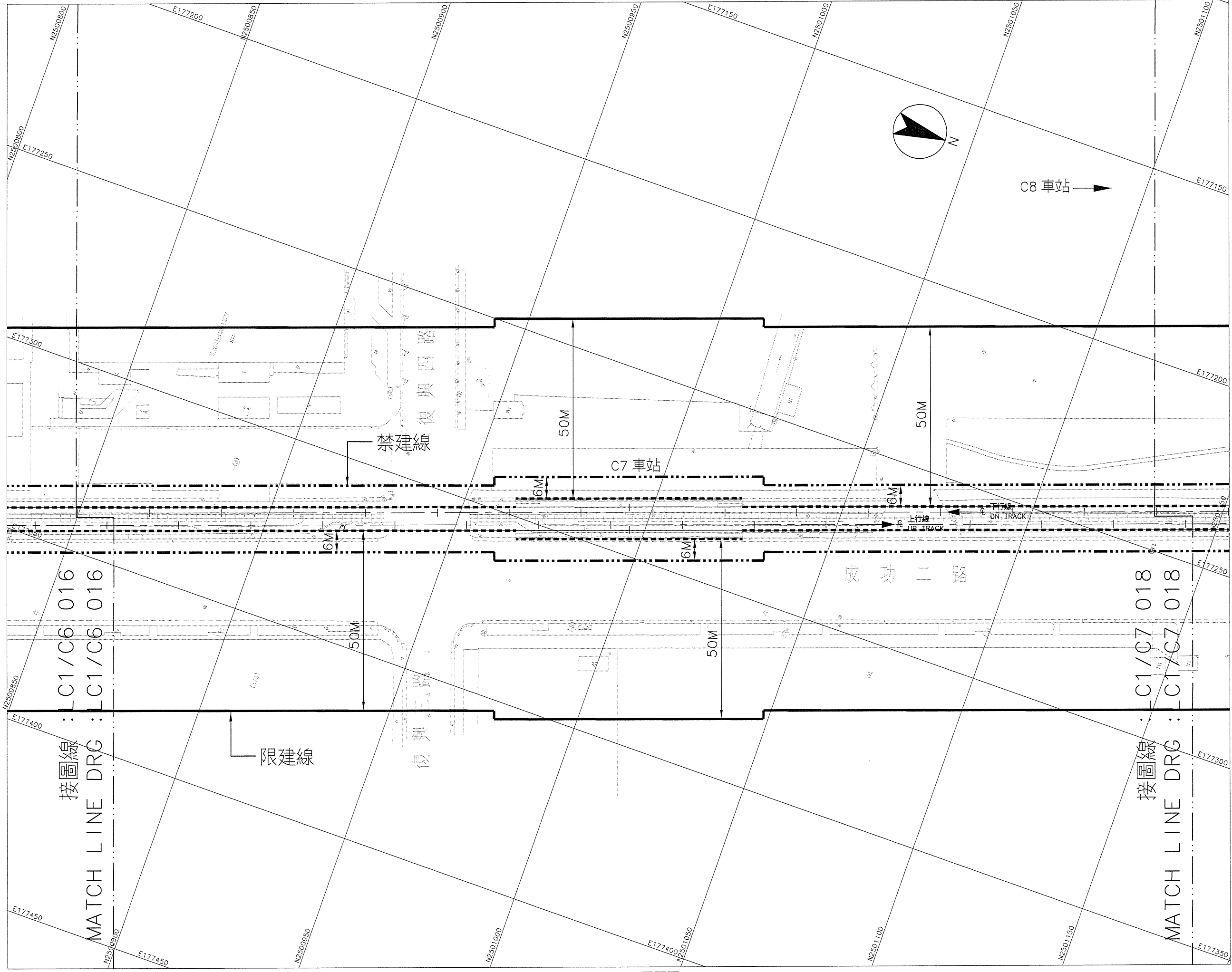

高雄都會區大眾捷運系統
 第一階段
 環狀輕軌捷運
 地形圖
 禁建限建範圍

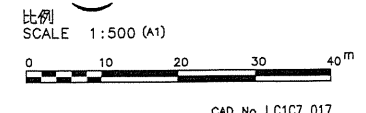

CAD No. LC1C7 017

C7車站-C8車站
 32之17頁

平面圖
 PLAN

2168 圖示之圖幅編號(6系統) 僅供參考

圖號
 Drg. No. LC1/C7 017

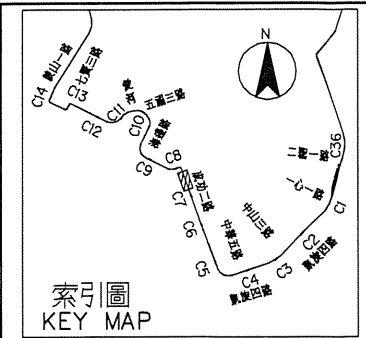
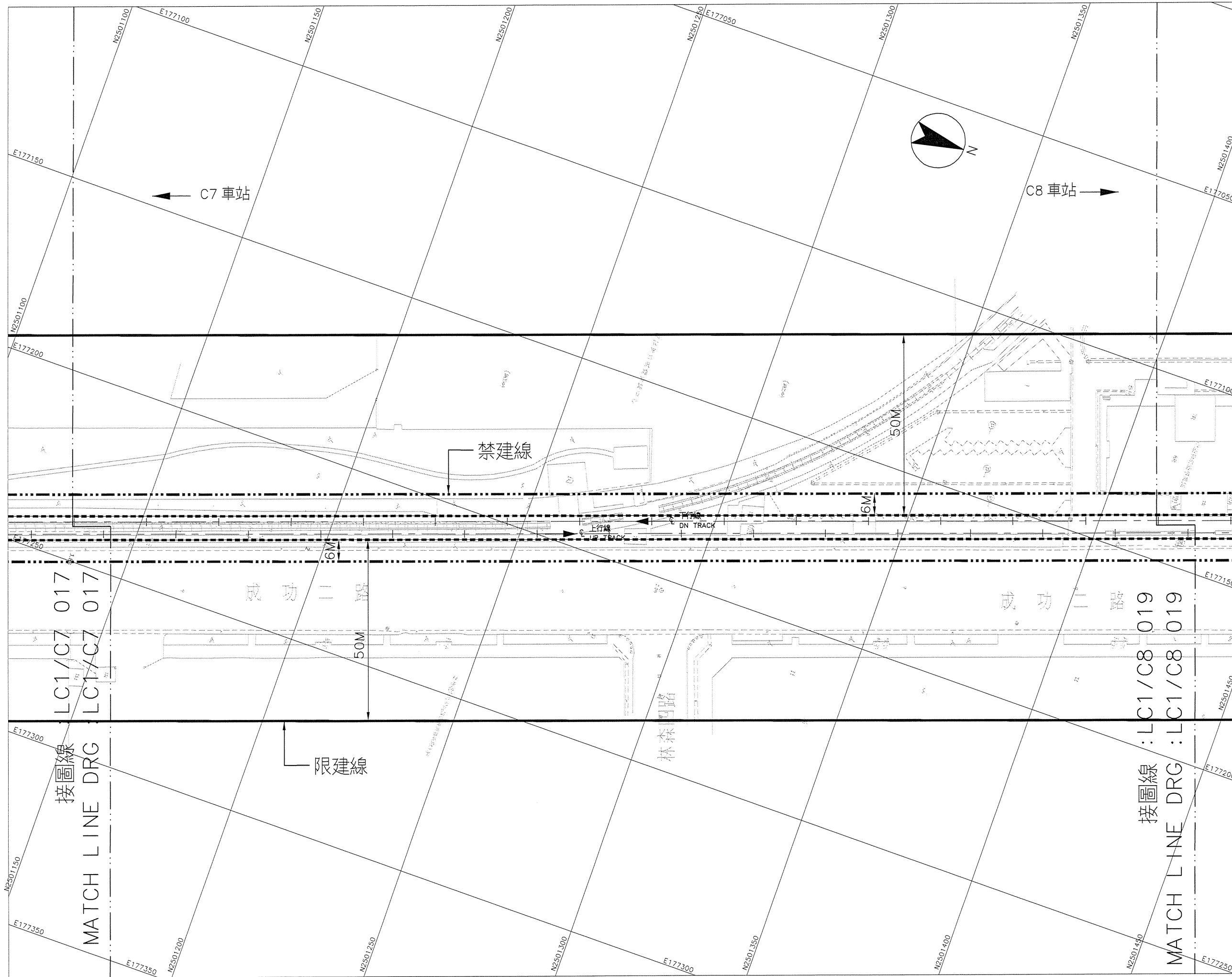

高雄都會區大眾捷運系統 環狀輕軌捷運(第一階段) 禁建限建範圍地形圖

比例 SCALE 1:500 (A1)
0 10 20 30 40m
CAD No. LC1C7 018

C7車站-C8車站
32之18頁

平面圖
PLAN

2168 圖示之圖幅編號(67系統) 僅供參考

圖號 Drg. No. LC1/C7 018

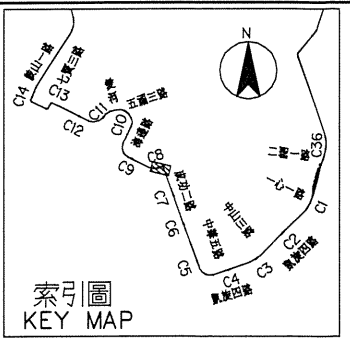
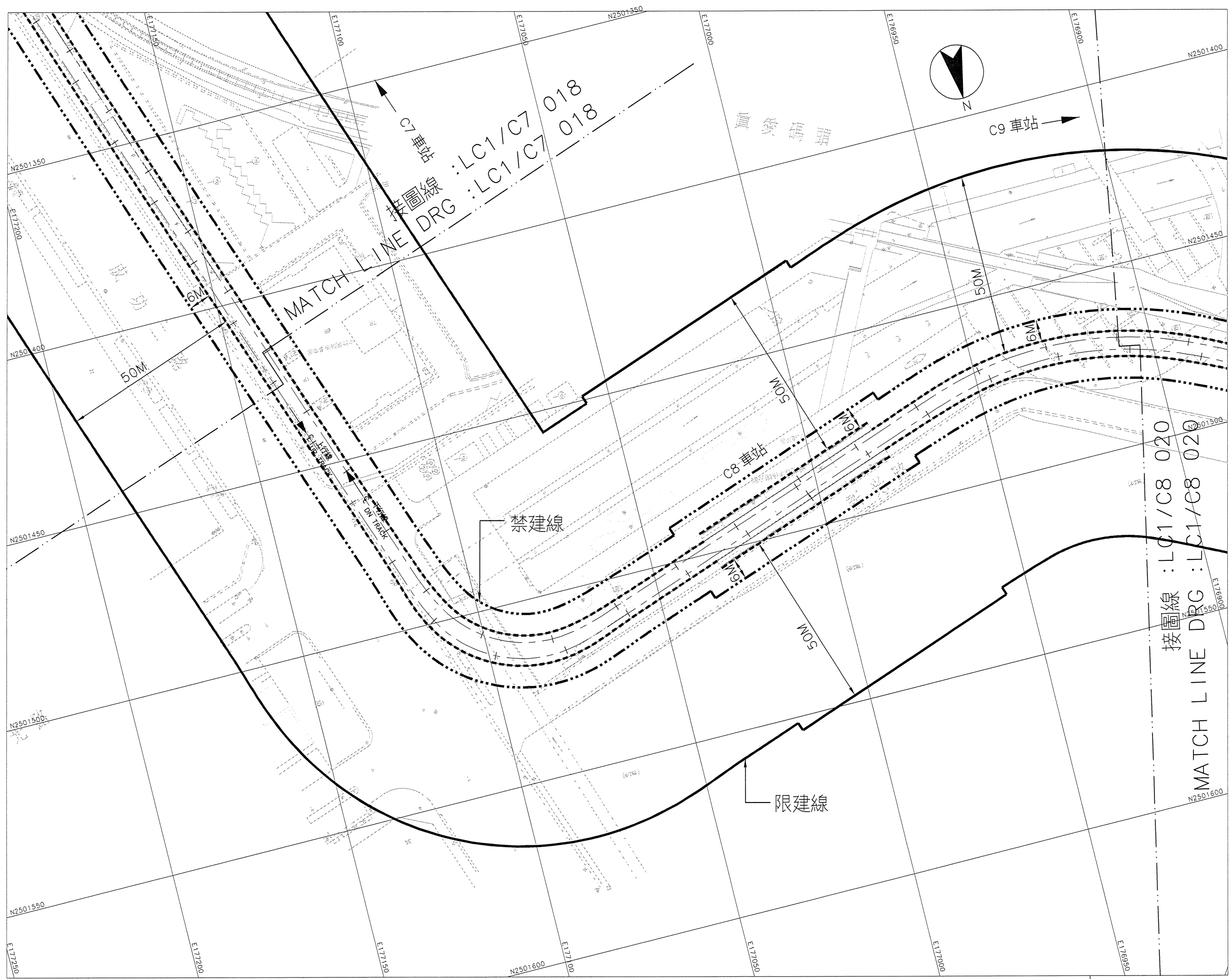

高雄都會區大眾捷運系統
禁建限建範圍地形圖
 一環狀輕軌捷運(第一階段)

比例 SCALE 1:500 (A1)

 CAD No. LC1C8 019

C8車站-C9車站
 32之19頁

平面圖
 PLAN

2169 圖示之圖幅編號(67系統) 僅供參考
 2168

圖號
 Drg. No. LC1/C8 019

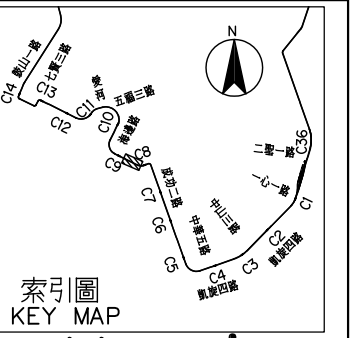
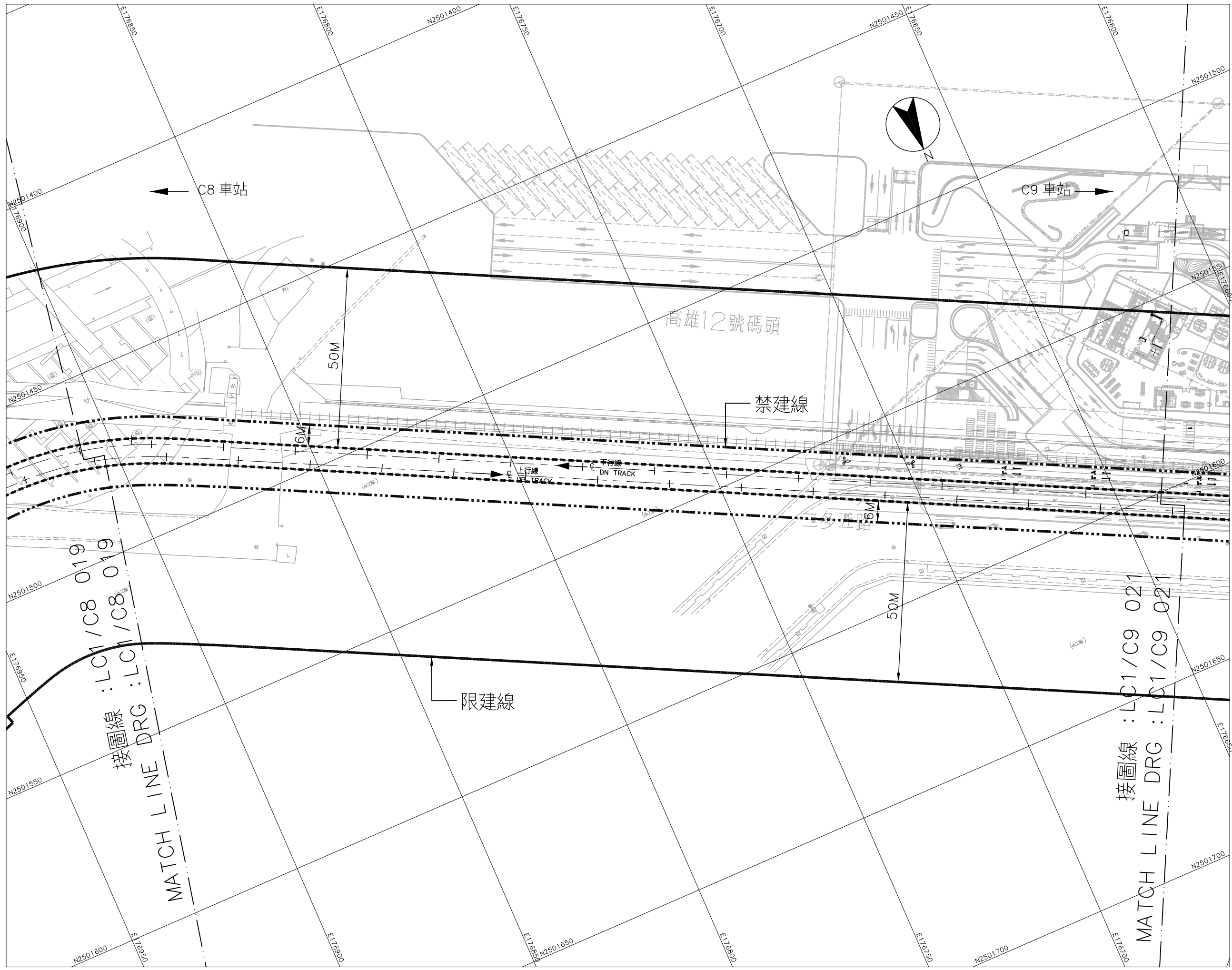

高雄都會區大眾捷運系統
禁建限建範圍地形圖

一環狀輕軌捷運(第一階段)

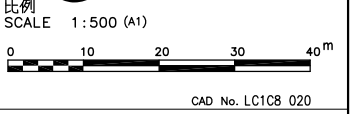

C8車站-C9車站
32之20頁

平面圖
PLAN

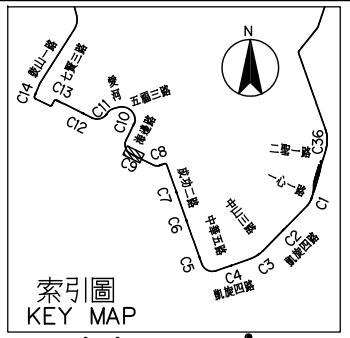
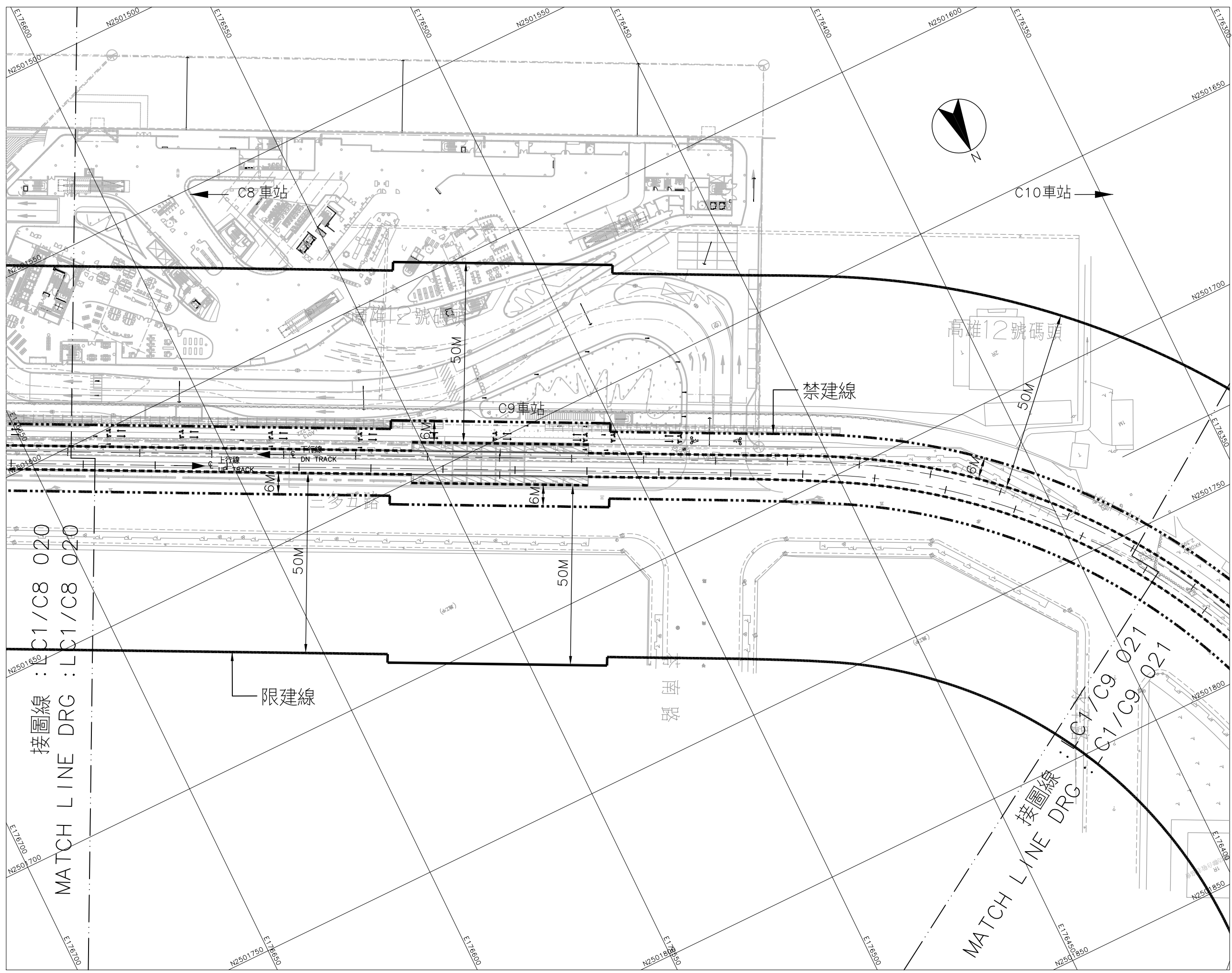

高雄都會區大眾捷運系統
禁建限建範圍地形圖
 一環狀輕軌捷運(第一階段)

比例 SCALE 1:500 (A1)
 0 10 20 30 40m

CAD No. LC1C9 021

C9車站-C10車站
 32之21頁

平面圖
 PLAN

2069 圖示之圖幅編號:67系統,僅供參考

圖號 Drg. No. LC1/C9 021

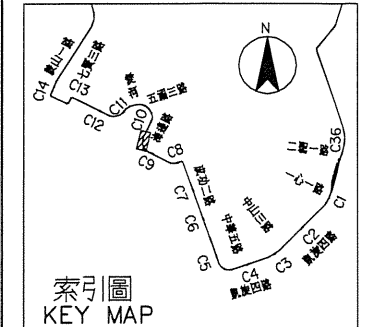
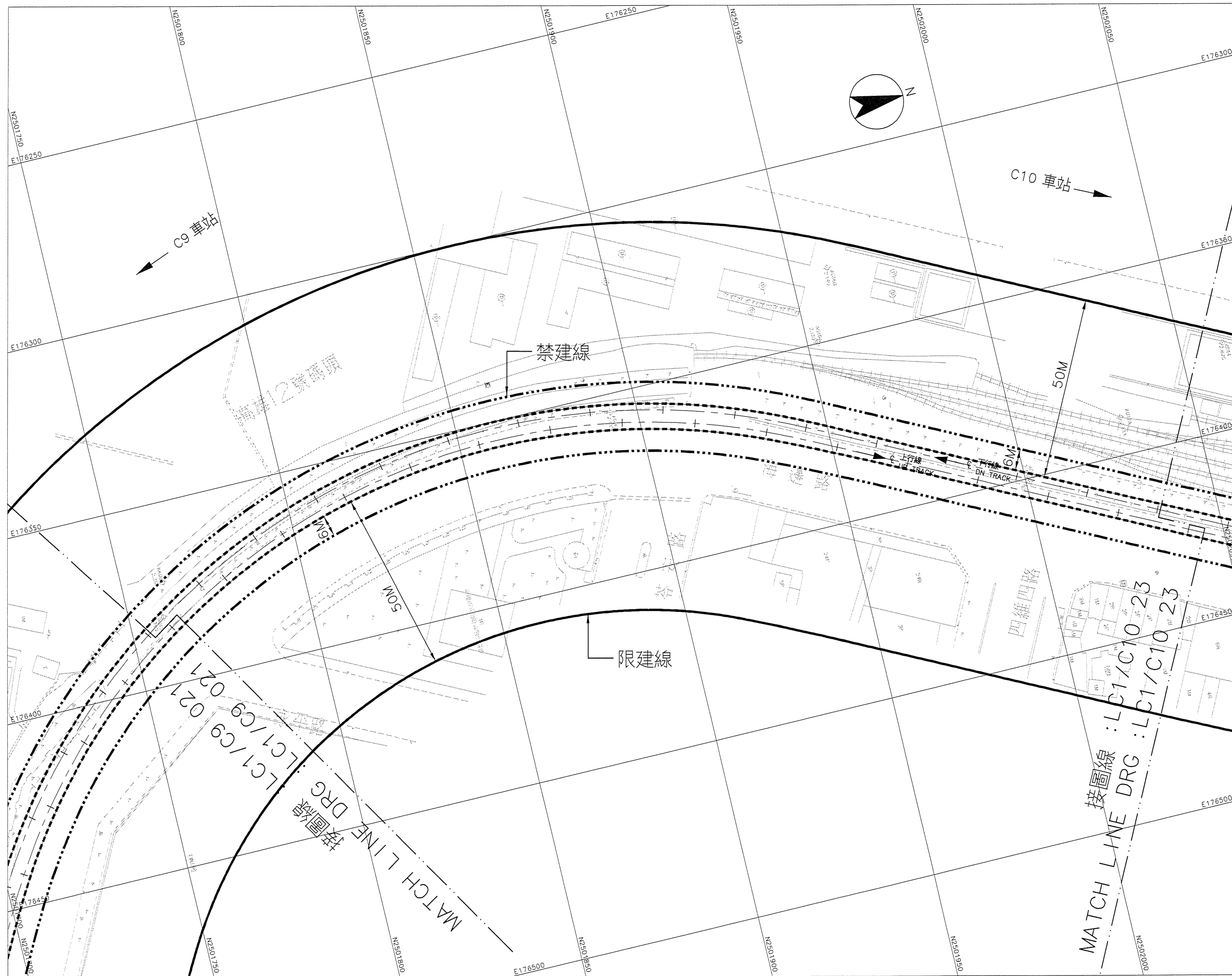

高雄都會區大眾捷運系統
 禁建限建範圍地形圖
 一環狀輕軌捷運(第一階段)

比例 SCALE 1:500 (A1)
 0 10 20 30 40m
 CAD No. LC1C9 022

C9車站-C10車站
 32之22頁

平面圖
 PLAN

2069 圖示之圖幅編號(6系統) 僅供參考

圖號
 Drg. No. LC1/C9 022

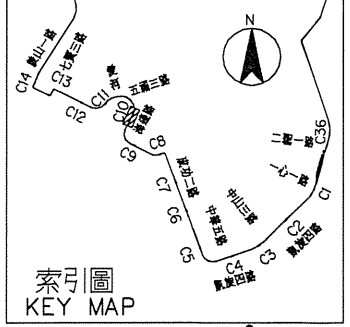
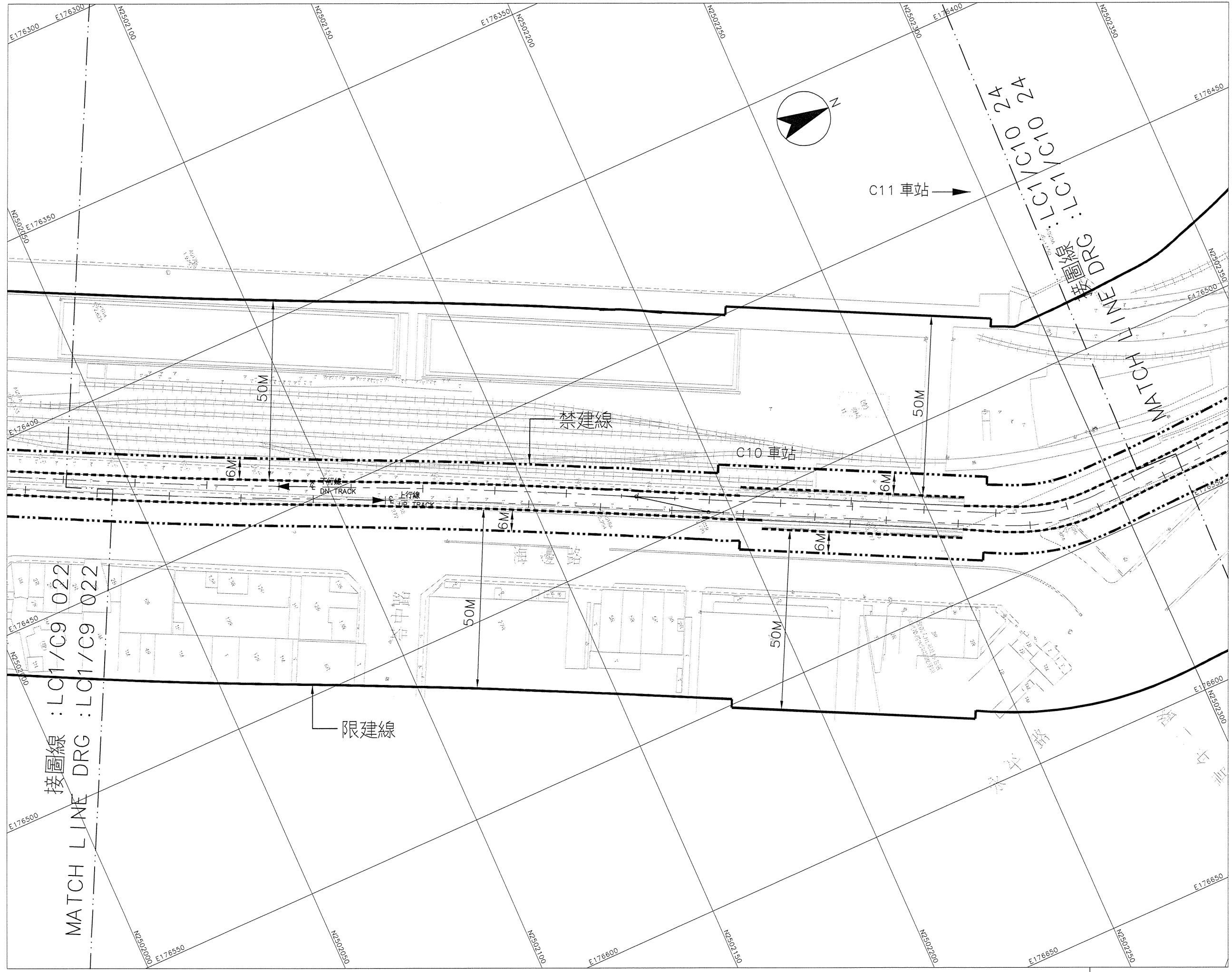

高雄都會區大眾捷運系統
 禁建限建範圍地形圖
 | 環狀輕軌捷運(第一階段)

比例 SCALE 1:500 (A1)
 0 10 20 30 40m

CAD No. LC1C10 23

C10車站-C11車站
 32之23頁

平面圖
 PLAN

2070
 2069 圖示之圖幅編號(67系統)僅供參考

圖號
 Drg. No. LC1/C10 23

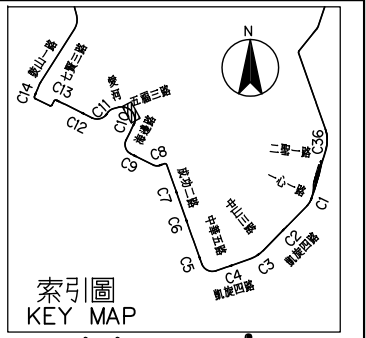
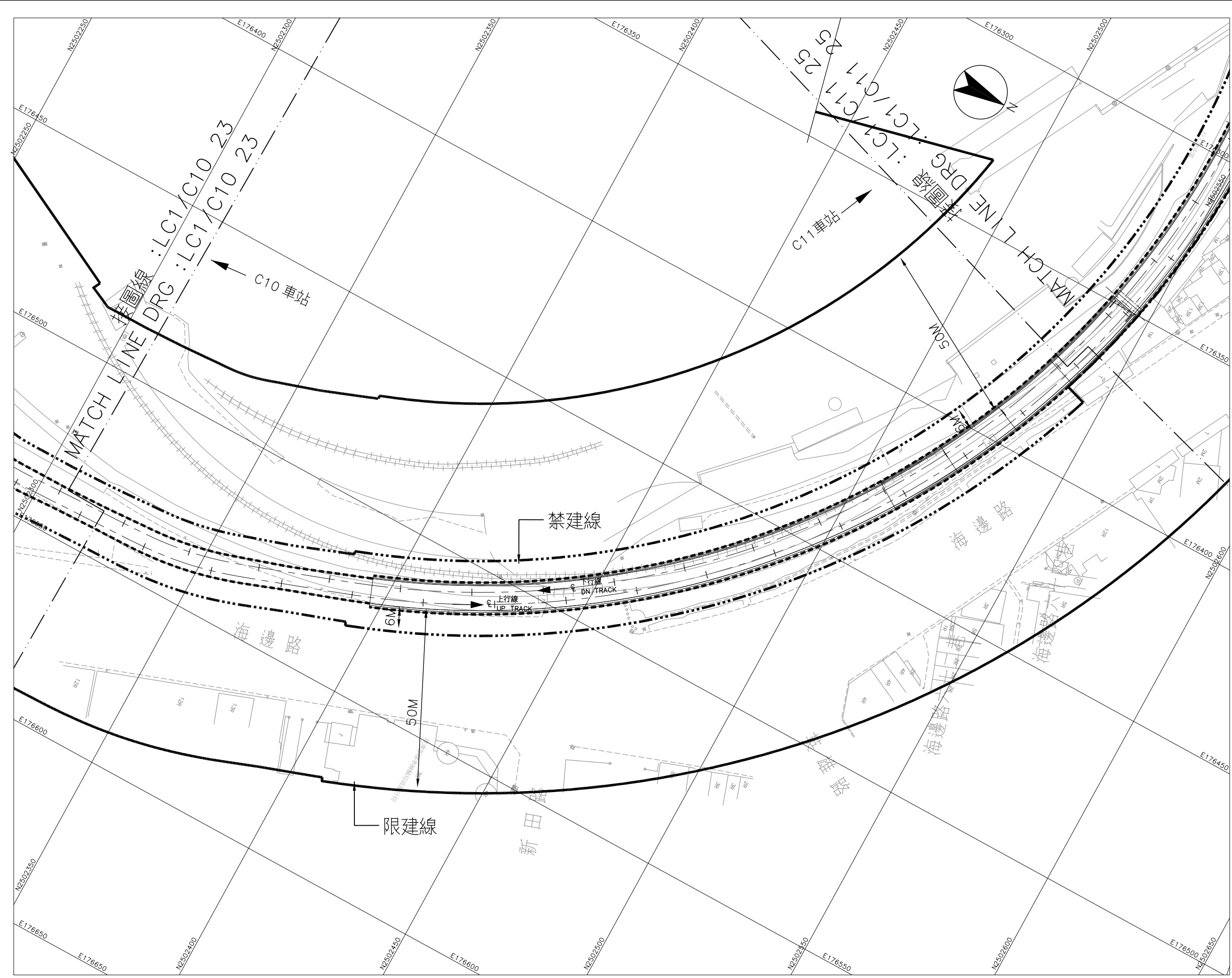

高雄都會區大眾捷運系統 禁建限建範圍地形圖 —環狀輕軌捷運(第一階段)

比例
SCALE 1:500 (A1)
0 10 20 30 40m
CAD No. LC1C10 24

C10車站-C11車站
32之24頁

平面圖
PLAN

2070 圖示之圖幅編號: 67系統, 僅供參考

圖號
Drg. No. LC1/C10 24

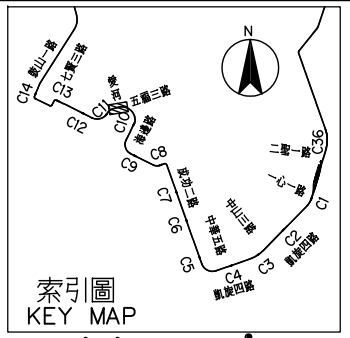
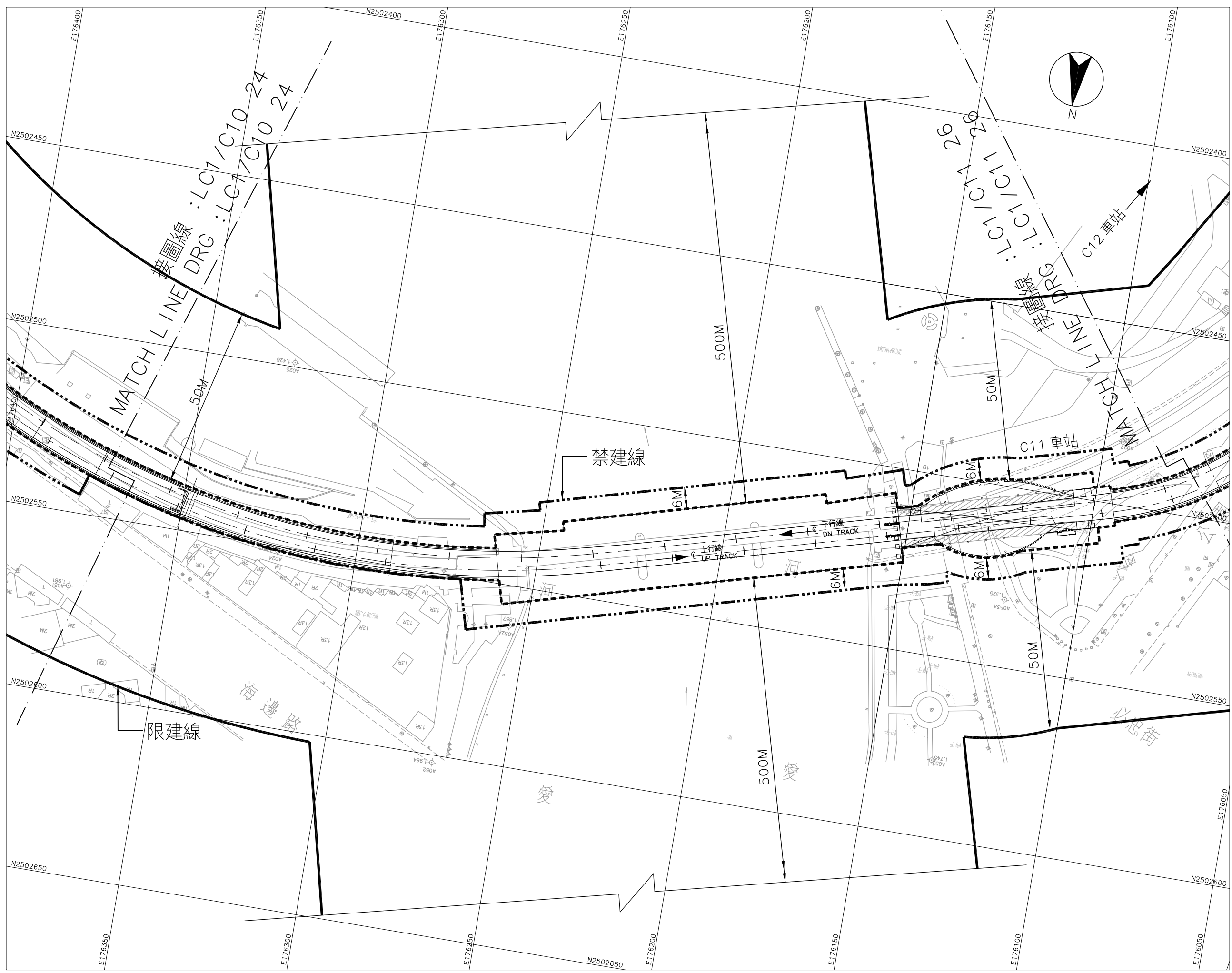

高雄都會區大眾捷運系統 禁建限建範圍地形圖 —環狀輕軌捷運(第一階段)—

比例 SCALE 1:500 (A1)
0 10 20 30 40m
CAD No. LC1/C11 25

C11車站-C12車站
32之25頁

平面圖
PLAN

2070 圖示之圖幅編號: 6系統, 僅供參考

圖號 Drg. No. LC1/C11 25

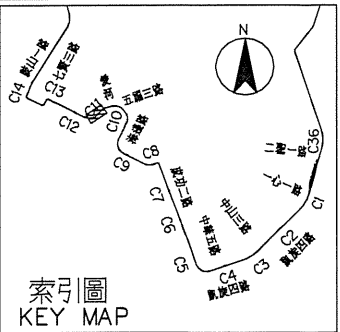
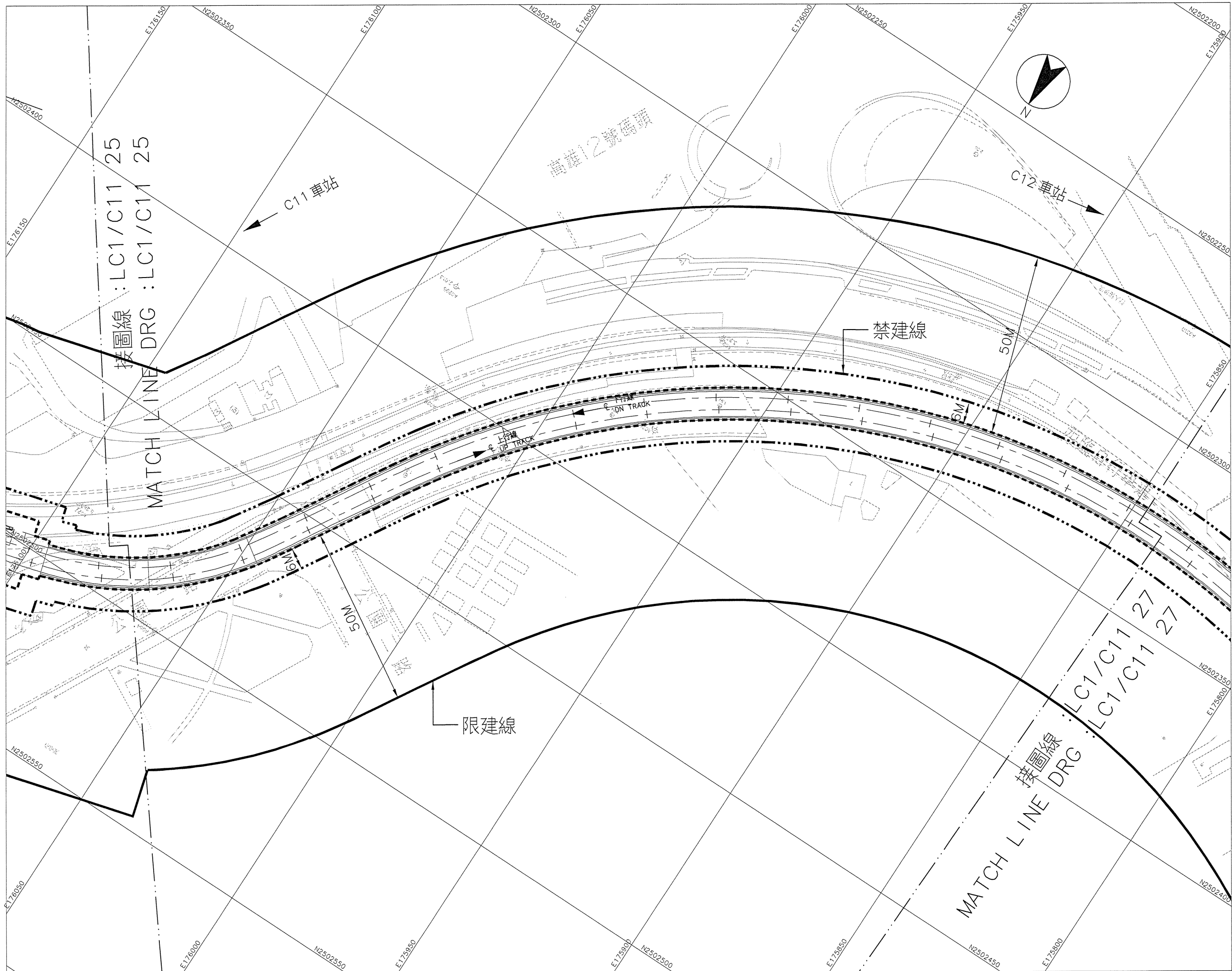

高雄都會區大眾捷運系統
 禁建限建範圍地形圖
 一環狀輕軌捷運(第一階段)

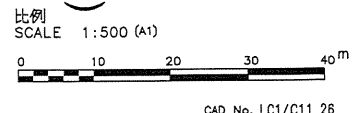

C11車站-C12車站
 32之26頁

平面圖
 PLAN

2070
 1970 圖示之圖幅編號(6)系統 僅供參考

圖號
 Drg. No. LC1/C11 26

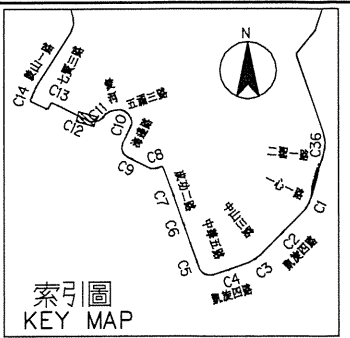
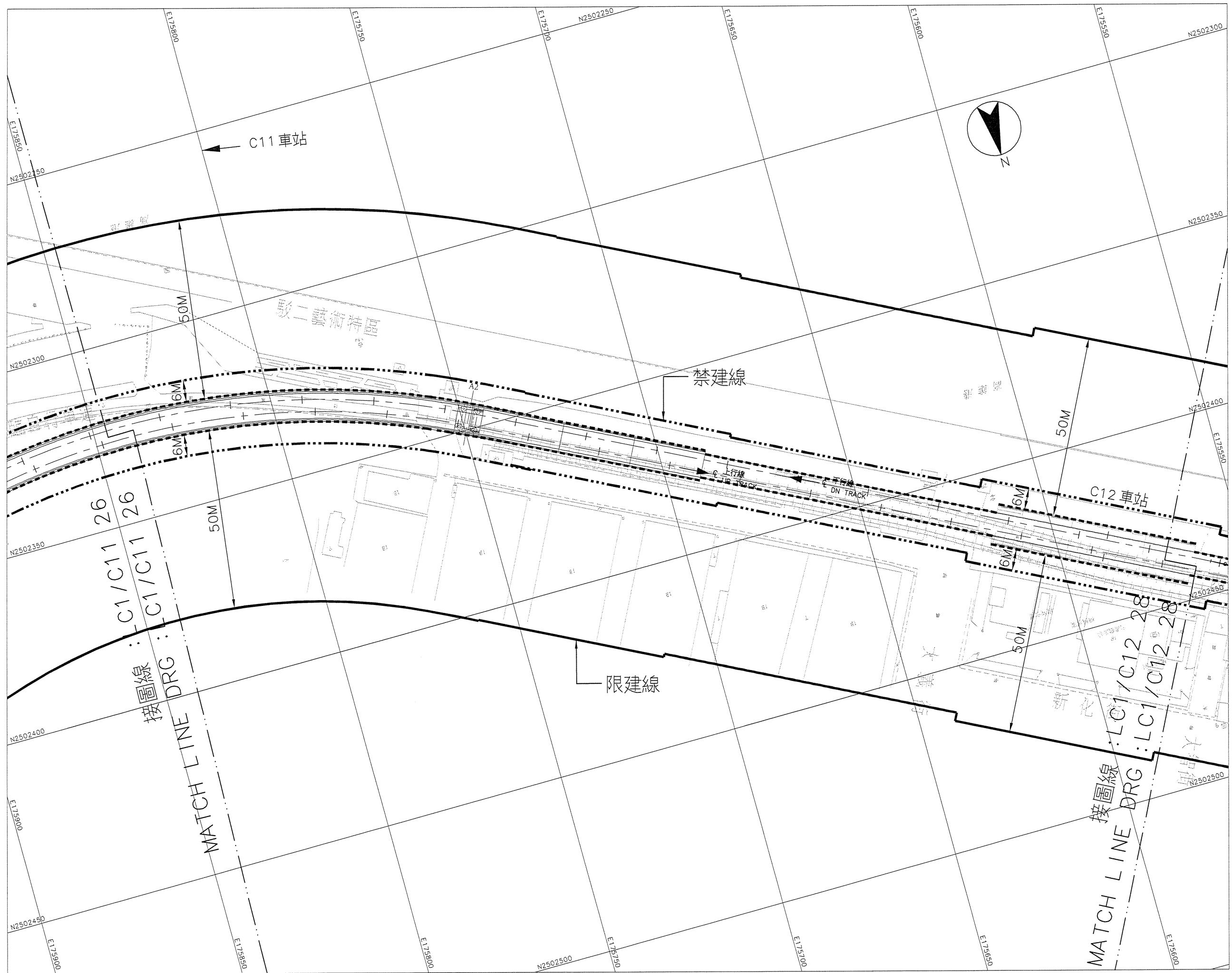

高雄都會區大眾捷運系統
禁建限建範圍地形圖
 一環狀輕軌捷運(第一階段)

比例
 SCALE 1:500 (A1)

CAD No. LC1/C11 27

C11車站-C12車站
 32之27頁

平面圖
 PLAN

1970 圖示之圖幅編號(6系統) 僅供參考

圖號
 Drg. No. LC1/C11 27

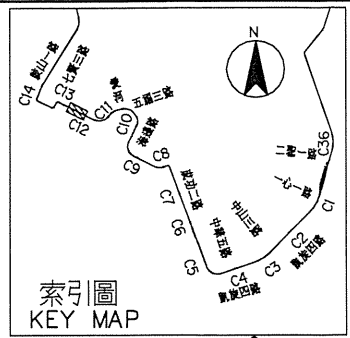

高雄都會區大眾捷運系統 環狀輕軌捷運(第一階段) 禁建限建範圍地形圖

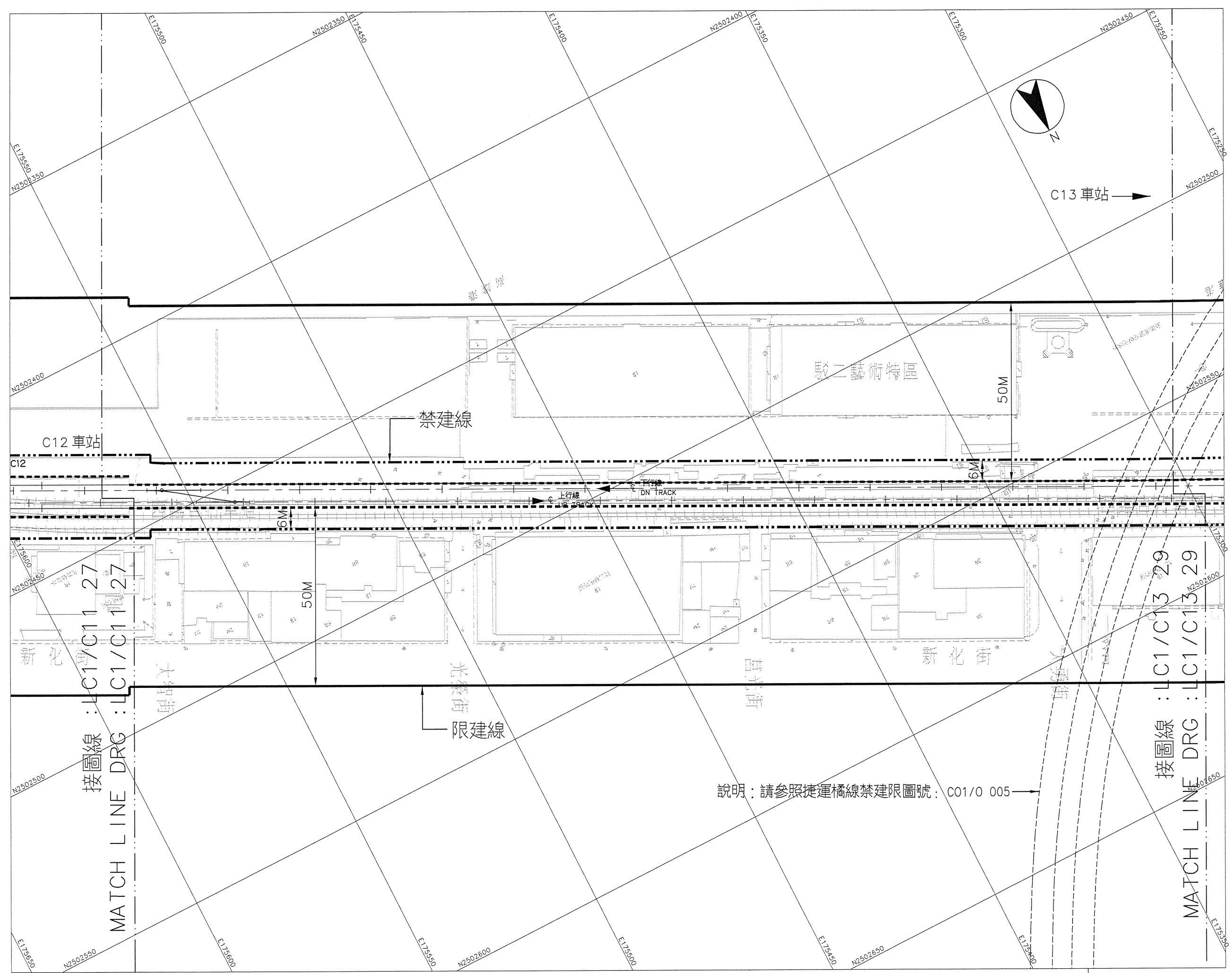

說明：請參照捷運橋線禁建限圖號：C01/O 005

比例
SCALE 1:500 (A1)
0 10 20 30 40m
CAD No. LC1/C12 28

C12車站-C13車站
32之28頁

平面圖
PLAN

1971
1970 圖示之圖幅編號(6系統)僅供參考

圖號
Org. No. LC1/C12 28

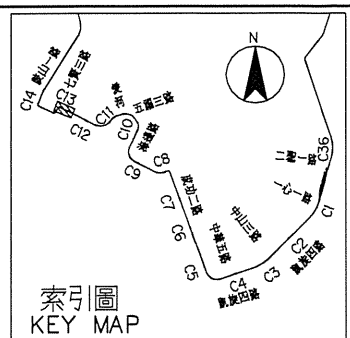
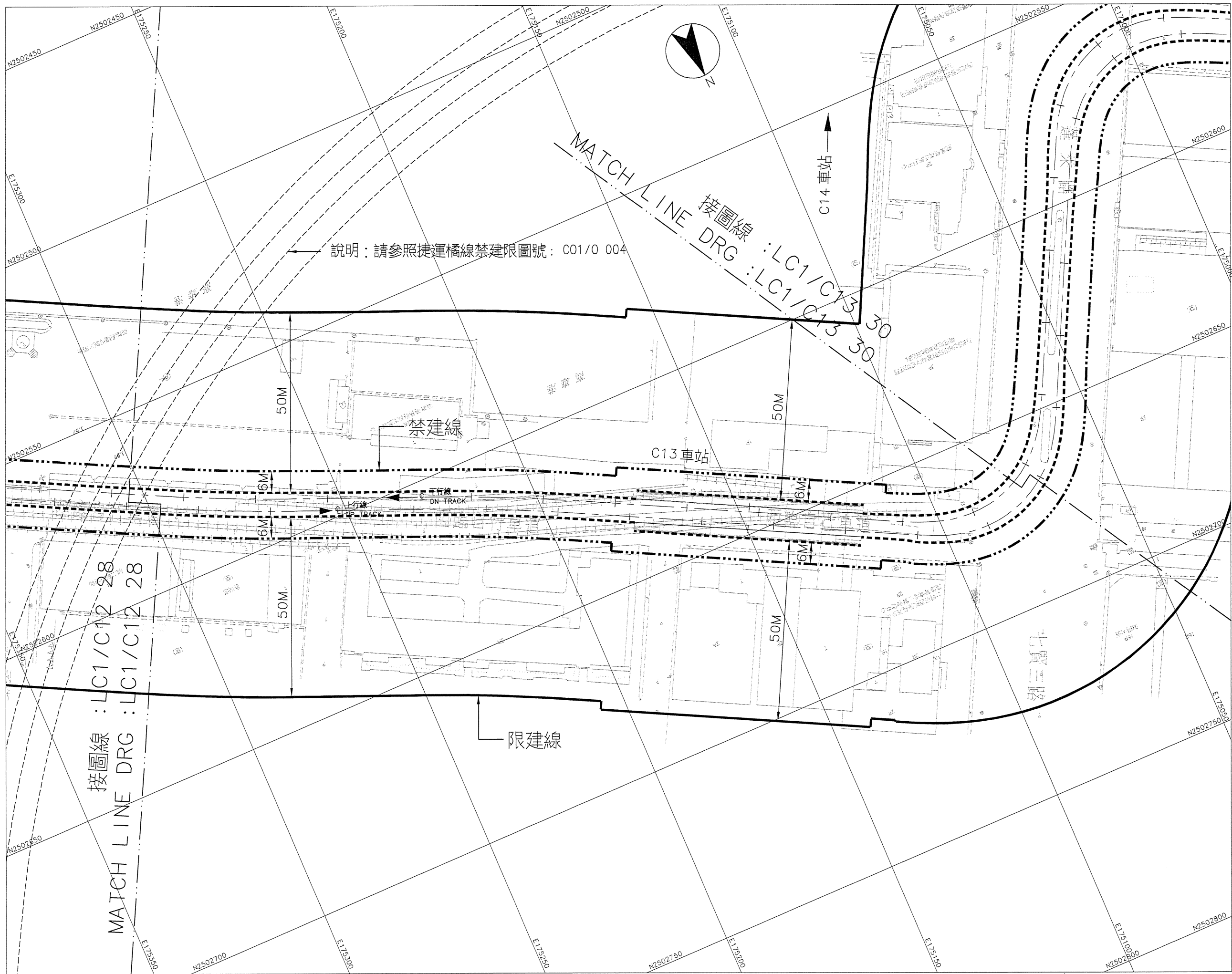

高雄都會區大眾捷運系統
 禁建限建範圍地形圖
 一環狀輕軌捷運(第一階段)

比例
 SCALE 1:500 (A1)
 0 10 20 30 40m

CAD No. LC1/C13 29

C13車站-C14車站
 32之29頁

平面圖
 PLAN

1871 1971
 1870 1970 圖示之圖幅編號(67系統)僅供參考

圖號
 Drg. No. LC1/C13 29

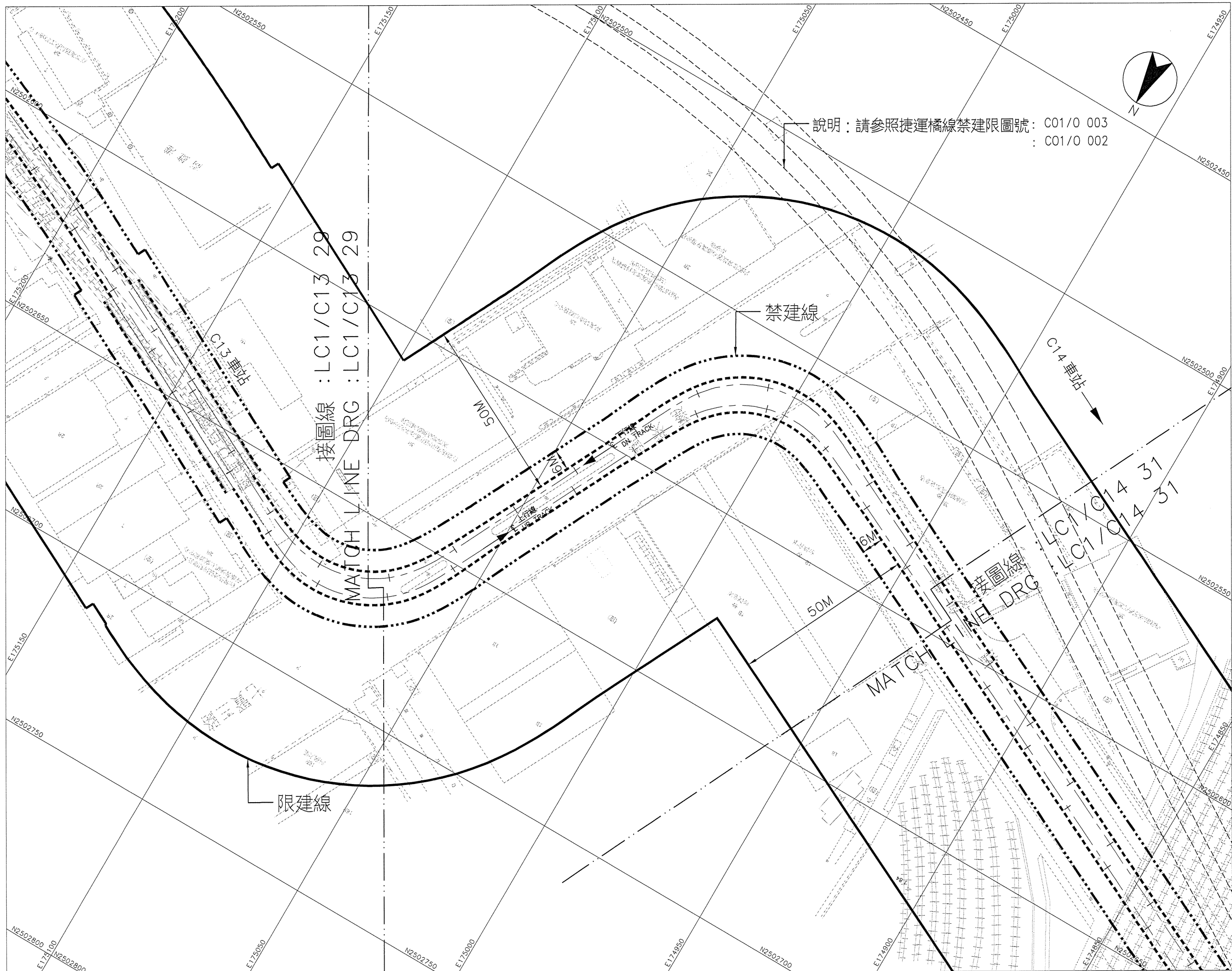

說明：請參照捷運橘線禁建限圖號：C01/0 003
：C01/0 002

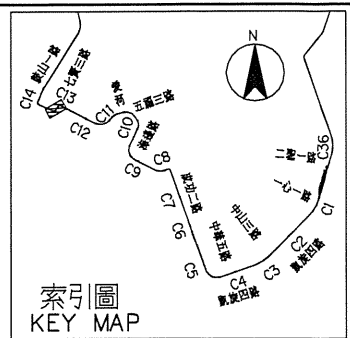

高雄都會區大眾捷運系統 禁建限建範圍地形圖

一環狀輕軌捷運(第一階段)

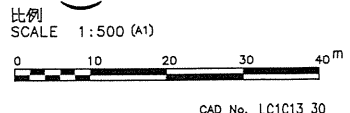

CAD No. LC1C13 30

C13車站-C14車站
32之30頁

平面圖
PLAN

1871 圖示之圖幅編號(67系統) 僅供參考
1870

圖號
Drg. No. LC1/C13 30

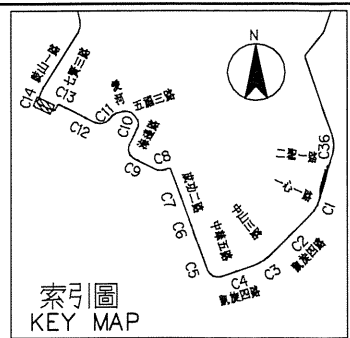

高雄都會區大眾捷運系統 環狀輕軌捷運(第一階段) 禁建限建範圍地形圖

比例
SCALE 1:500 (A1)

CAD No. LC1C13 31

C13車站-C14車站
32之31頁

圖號
Drg. No. LC1/C13 31

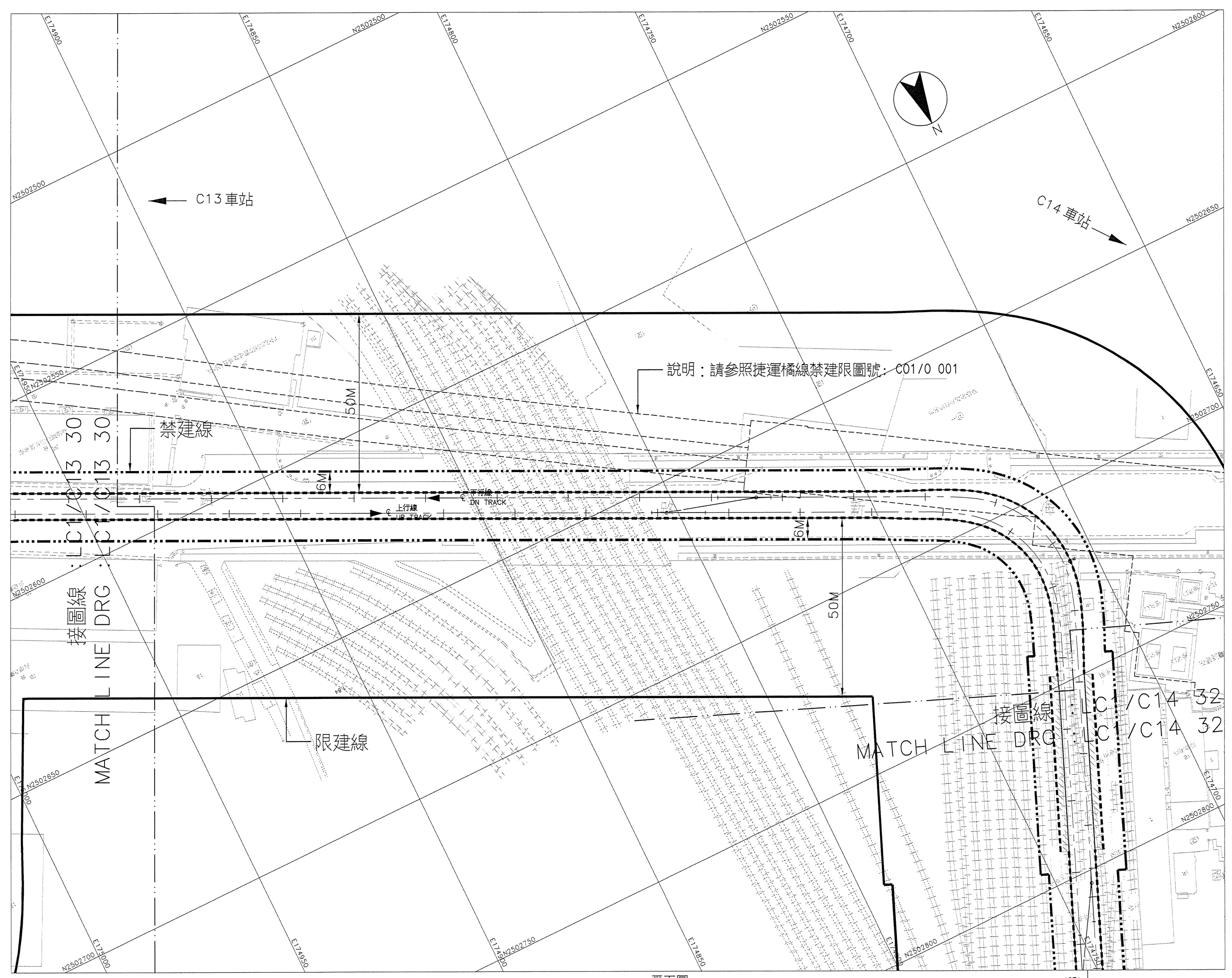

平面圖
PLAN

1871
1870 圖示之圖幅編號(6系統) 僅供參考

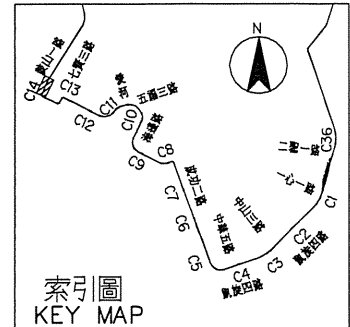
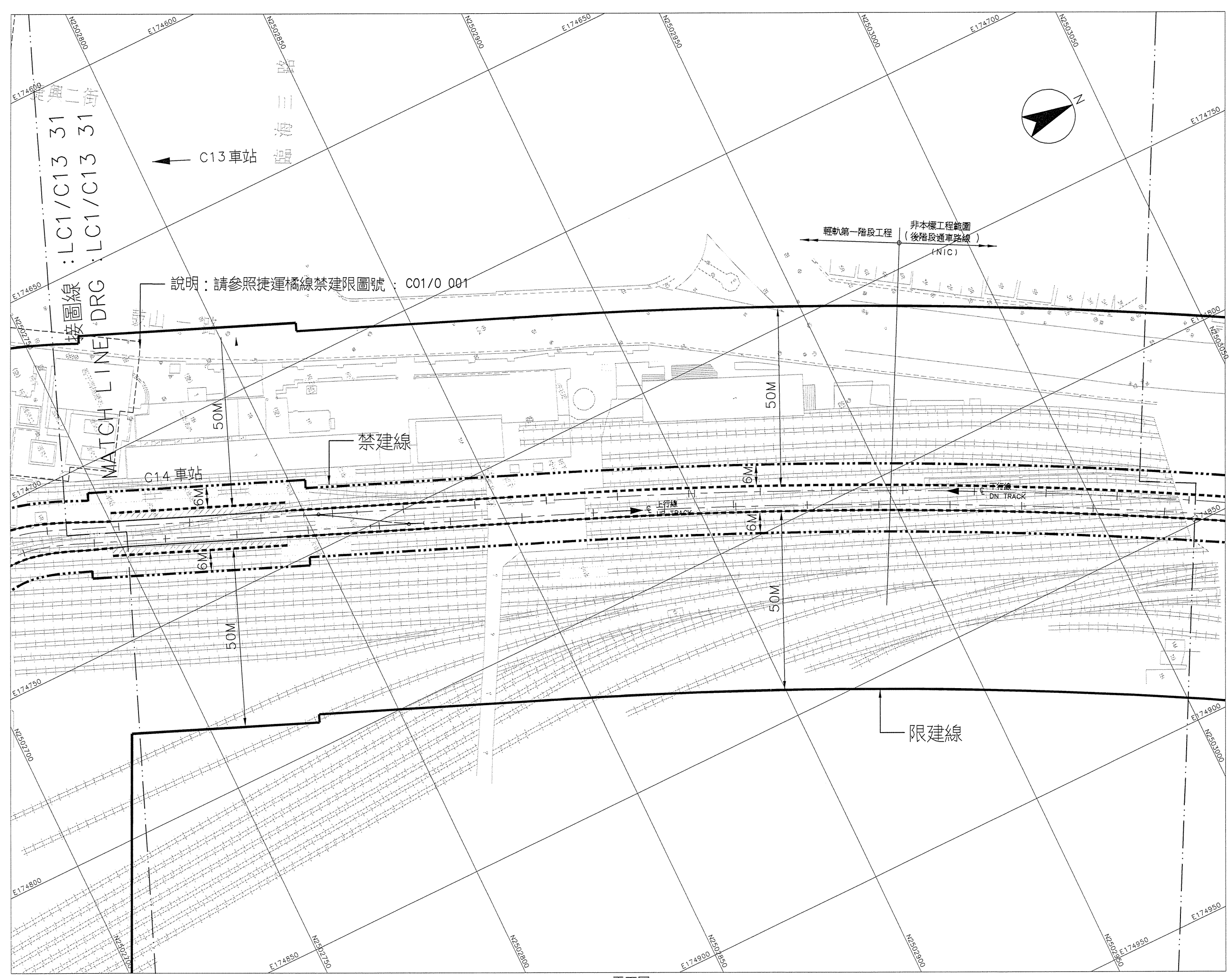

高雄都會區大眾捷運系統
 禁建限建範圍地形圖
 一環狀輕軌捷運(第一階段)

比例 SCALE 1:500 (A1)
 0 10 20 30 40m

CAD No. LC1C14 32

C14車站
 32之32頁

平面圖
 PLAN

1871 圖示之圖幅編號(6系統)僅供參考

圖號 Drg. No. LC1/C14 32